Hannover Sport

MAGAZIN 3/2023
www.ssb-hannover.de

36. ENTDECKERTAG DER REGION

NEUER REKORD AUF DER SPORT- & SPIELMEILE

SEITE 5

Neuer SSB-Geschäftsführer.
Sebastian Pook

SEITE 10

Sportgeräte- & Jugendförderung.
Anträge bis 28. Februar!

Stadt Sport Bund Hannover

Ihr Partner für Vereinssport.

Der Sparkassen-Sportfonds fördert eure Ideen

Bewerbt euch mit nachhaltigen Sportprojekten eures Vereins aus Hannover und der Region – und sichert euch eine Förderung. Einsendeschluss: 30. September 2023
www.sparkassen-sportfonds.gut-fuereinander.de/

Sparkassen-Sportfonds Hannover

Weil's um mehr als Geld geht.

200 JAHRE

Sparkasse Hannover

SEITE

INHALT

TITELTHEMA	36. Entdeckertag der Region. Fest des Vereinssports mit neuem Rekord	**2**
SPORT IN HANNOVER	Sportförderung Hannover. Muss der Sport mit Kürzungen rechnen?	**4**
	Sebastian Pook wird neuer SSB-Geschäftsführer	**5**
	Neue Gesichter beim SSB. Laura Filla & Bennet Schäfer	**6**
VEREINSENTWICKLUNG	Hundertprozent-Förderung von Beratungen zur Mitgliederentwicklung	**8**
	Online-Veranstaltungen zur Digitalisierung im Verein	**9**
SPORTENTWICKLUNG	Antragsfrist Sportgeräteförderung & Jugendförderung vorgezogen	**10**
	Respekt Vereint! Drei Vereine ausgezeichnet	**11**
	Koordinierungsstelle sucht Vereine für Kooperationen mit Geflüchtetenunterkünften	**12**
	Sterne des Sports 2023. „Großer Stern“ geht an TKH	**13**
	Sportstättenbau. Höhere Förderung bei Energieeinsparung	**14**
	e.coSport. Koordination bleibt bei target GmbH	**15**
	Sportabzeichen. Erfolgreiche Pilotveranstaltung „AfterWorkOutDay“	**16**
BILDUNGSANGEBOTE	Teilhabe in ÜL- und Qualifix-Fortbildungen	**17**
	Aus- und Fortbildungstermine Übungsleiter C	**18**
	Aus- und Fortbildungstermine Übungsleiter B Prävention	**20**
	Qualifix. Fortbildungen für Vereinsvorstände und -mitarbeitende	**22**
SPORTJUGEND	Junges Engagement. Fortsetzung Aktionstag „Hannover aufmischen!“	**25**
	JugendSportNetzwerk. SportErlebnisWochen mit 18 Vereinen	**26**
	Schwimmoffensive. Erfolgreiche Bilanz nach NP-Schwimmsommer	**28**
	Niedersachsen lernt schwimmen. Phase 4 des Förderprogramms	**29**
	Ganztagskoordination. Zukunftswerkstatt „Ferienbetreuung“	**30**
	Bewegungs-Pass 2023. 440 Klassen-Geschenke	**31**
	Deinsport.de. 30 „Finde-Deinen-Sport-Tage“	**32**
	Soziale Talente im Sport 2023. Jetzt wieder junge Menschen nominieren	**33**
	Ferienfreizeiten und Aus- & Fortbildungen 2023	**35**
	HSJ & TuS Vinnhorst. Erstes Kinder-Ferien-Sport-Camp	**36**
	HSJ. „Neue“ in Geschäftsstelle & Vorstand	**37**
VERANSTALTUNGEN & TERMINE	Wichtige Stichtage und interessante Veranstaltungen	**39**
	Impressum	**40**

36. ENTDECKERTAG DER REGION

FULMINANTES **FEST** DES **VEREINSSPORTS** MIT NEUEM **REKORD**

„An so viel Sonne und so viele begeisterte Menschen auf einem Entdeckerfest kann ich mich nicht erinnern", freut sich Ina Anochin, SSB-Organisatorin des Sports auf dem Entdeckerfest am 10. September.

↑
An 42 Mitmachstationen der Vereine konnten Stempel gesammelt werden.

An den über **40 Mitmachstationen der Sportvereine** wurde so aktiv getobt, gespielt, geturnt, gekämpft – kurz, sich bewegt – dass am Ende des Tages **400 Laufzettel** mit mindestens 10 Einzelstempeln gegen einen der vielen attraktiven Preise eingelöst wurden. Ein **absoluter Rekord** und eine Steigerung um 75 % gegenüber dem Vorjahr. „Besonders hat uns begeistert, dass diesmal sage und schreibe **230 Familien** gemeinsam Stempel gesammelt und sich so einen Eintrittsgutschein für einen Spielpark oder ein sportliches Ereignis verdient haben", sagt **Ann-Katrin Gehrmann** vom SSB.

Mit Begeisterung ging es auch auf der von **Till Uhlig** moderierten **SportRegion-Bühne** zu. Wie sagte eine Besucherin treffend: „Ich habe mir alle Bühnen angesehen, so heiter und unterhaltsam wie hier beim Sport ist es nirgendwo!" Den Anfang machte um 11 Uhr der **TB Stöcken** mit „Emotion Dance". Die Trainerin ist sich sicher, dass Tanzen ein großartiger Sport ist, den man sehr gut auch im Alter betreiben könne, wenn man immer am Ball bliebe. Das dem offenbar so ist, bestätigte sich im Verlauf des Tages noch bei der einen oder anderen Tanzaufführung. Neben Tanz gab es aber auch Turnen, Taekwondo, Inline-Skaten, Softball, Rollkunstlauf, Urban Cross und Kampfkunst zu sehen. Die fröhlich akrobatischen Cheerleader des **TKH** sorgten dann gegen 18 Uhr für einen „würdigen" Abschluss dieses fulminanten Entdeckertages.

„Unser großer Dank geht an die Region Hannover, die mit dieser Veranstaltung einen hervorragenden Rahmen bietet, den Vereinssport in seiner Vielfalt und mit viel Spaß einem breiten Publikum vorzustellen", betont Noch-SSB-Geschäftsführer **Roland Krumlin** in einem Talk auf der SportRegion-Bühne gegenüber der stellvertretenden Regionspräsidentin **Petra Rudszuck**. „Insgesamt haben Stadt und Region Hannover stets ein offenes Ohr für die Belange des Sports, wenn auch nicht immer ein offenes Portemonnaie." Sein Nachfolger **Sebastian Pook** erlebte den Entdeckertag das erste Mal und freute sich bei seinem Rundgang über die Vielfalt der vertretenen Sportvereine. **Carsten Elges**, Vorstands-

mitglied des RSB, hat Respekt vor dem immensen ehrenamtlichen Engagement in den Sportvereinen überhaupt: „Dass neben dem regulären Wettkampf- und Übungsbetrieb auch noch Veranstaltungen wie der Entdeckertag bestritten werden, ist nur mit Unterstützung – auch der Region Hannover – möglich." Petra Rudszuck betonte die bedeutende Rolle des Vereinssports als soziales Instrument und als Vermittler demokratischen Verständnisses und unterstrich damit den politischen Willen, den Vereinssport bestmöglich zu fördern.

Auch von den Vereinen auf der Spielstraße gab es durchweg ein **positives Echo** auf die Beteiligung am Entdeckerfest. „Ja, es ist schon anstrengend und immer wieder eine Herausforderung, Helfende für den Stand zu finden. Aber es lohnt sich definitiv und macht richtig Spaß." **Linda Theophil** von den Hannover Grizzlies ist sich sicher: „Nächstes Jahr werden wir es auf jeden Fall wieder irgendwie hinkriegen, dabei zu sein."

„Es ist eindrucksvoll, welch vielfältiges Angebot die hannoverschen Vereine den Kindern & Jugendlichen hier auf dem Fest ermöglichen, damit diese sich mit viel Freude an der Bewegung sportlich betätigen."

Sebastian Pook, SSB-Geschäftsführer

KONTAKT

Ina Anochin
T 0511 1268-5302
entdeckertag@
sportregionhannover.de
www.sportregionhannover.de/entdeckertag

SPORTFÖRDERUNG DER STADT

MUSS DER **SPORT MIT KÜRZUNGEN RECHNEN?**

← Der Sport appelliert an die Stadt, bei der Förderung verantwortungsvoll zu handeln.

Außerordentlich positiv hat der organisierte Sport zur Kenntnis genommen, dass der Haushalt der Landeshauptstadt Hannover für die Jahre 2023 und 2024 von der Kommunalaufsicht genehmigt wurde. Mit Sorge blicken wir jedoch auf die Aussage in der Pressemitteilung der Stadt, wonach die Kommunalaufsicht trotz des bestehenden Sparprogramms der Stadt für die kommenden Jahre zusätzliche Reduzierungen anmahnt.

Weitere Kürzungen der Sportförderung werden nicht ohne erneute Einschränkungen im Sportbetrieb erfolgen können. Gerade erst hat der Sport die Auswirkungen der Coronapandemie – insbesondere auf die vielen Kinder und Jugendlichen – halbwegs überwunden und dafür außerordentliche Wertschätzung aus der Politik erhalten. Die Bedeutung des Sports für das Gemeinwohl wurde vielfach herausgestrichen. **Und jetzt wieder Kürzungen?**

„Zahlreiche Sportstätten in der Stadt müssen dringend saniert und auch energetisch auf den neuesten Stand gebracht werden", streicht Roland Krumlin, SSB-Geschäftsführer heraus. Die Befragung des LSB im Rahmen der letzten Bestandserhebung hat für die nächsten 10 Jahre einen Sanierungsbedarf von 37,5 Mio. € nur für Hannover ergeben. Die Mittel im Haushalt der Stadt sind schon jetzt nicht auskömmlich und müssen in den nächsten Jahren eher aufgestockt, als gekürzt werden.

In einer **gemeinsamen Erklärung** des Niedersächsischen Innen- und Sportministeriums mit dem LSB Niedersachsen, dem Städte- und Gemeindebund, dem Landkreistag sowie dem Niedersächsischen Städtetag 2019 stellen diese die besondere **Bedeutung des Sports** heraus: „Dieser besondere Stellenwert der kommunalen Sportförderung soll auch im Rahmen der staatlichen Haushaltsaufsicht berücksichtigt werden. Auch zu Zeiten angespannter Kommunalhaushalte muss es den Kommunen möglich sein, Sportförderung zu betreiben."

In diesem Sinne kann der organisierte Sport nur an die Stadt Hannover appellieren, von weiteren Kürzungen abzusehen und sich der **Verantwortung**, insbesondere für die Infrastruktur und den Sportbetrieb, zu stellen und weiterhin zu fördern sowie die Sportstätten zu sanieren und auch energetisch in einen Zustand zu versetzen, der auch die Klimaziele der Stadt nachhaltig unterstützt.

„Der Stadtsportbund wird sich weiter für die Interessen des Sports und seiner Vereine einsetzen."

Roland Krumlin, SSB Geschäftsführer

SEBASTIAN **POOK** WIRD **NEUER** SSB-**GESCHÄFTSFÜHRER**

Nach 35 Jahren als Geschäftsführer des Stadtsportbundes Hannover (SSB) wird sich Roland Krumlin Anfang 2024 in den Ruhestand verabschieden. Sein Nachfolger Sebastian Pook ist bereits seit dem 1. September 2023 tätig, um eine gute Einarbeitung und Übergabe des vielfältigen Aufgabenfeldes sicherzustellen. Der gebürtige Bückeburger bringt mit seinen nicht ganz 30 Jahren aufgrund seiner fundierten Ausbildung und bisherigen Beschäftigungen optimale Voraussetzung für die Leitung und Weiterentwicklung der Geschäftsstelle mit.

↑
Sebastian Pook,
ab Februar 2024 neuer
SSB-Geschäftsführer

STUDIUM

- BA Angewandte Sportwissenschaft
- MA Sportbusiness Management
- Lehramt Gymnasium Sport / Ev. Theologie

BERUFLICHE STATIONEN

- Projektmanager TK-Campus-Lauf
- Leiter Marketing SSC Bückeburg GmbH
- Lehrkraft Sport & Religion Gymnasium Hamburg

VEREINSERFAHRUNG

- Handballtrainer HSG Schaumburg Nord
- Tennistrainer DSV Hannover 78 – Tennisakademie Lindemann
- Herrenkoordinator-Handball HSG Schaumburg Nord
- Sportwart-Tennis SV Beckedorf

INTERESSEN

- Sport (Tennis, Handball, Golf, Rettungsschwimmen, Schneesport)
- Soziale Medien

„Es ist eine besondere Aufgabe für mich, den Sport in Hannover mitzugestalten und weiterzuentwickeln. Als Teamsportler ist mir eine offene, kooperative und kommunikative Zusammenarbeit sehr wichtig.“

Sebastian Pook

STECKBRIEF

NEUE GESICHTER BEIM SSB

Bereits zum 15. August hat sich das Stadtsportbund-Team um zwei weitere Personen erweitert. Wir freuen uns Laura Filla als Referentin für Kooperation & Fusion gewonnen zu haben. Darüber hinaus hat Bennet Schäfer seine Ausbildung zum Kaufmann für Büromanagement begonnen. Noch bis Anfang des Jahres wird er von Ann-Katrin Gehrmann, der aktuellen Auszubildenden im 3. Lehrjahr, in die Aufgaben eingearbeitet.

↑
Laura Filla

↑
Bennet Schäfer

LAURA FILLA

REFERENTIN FÜR KOOPERATION & FUSION

STUDIUM

- BA Sport- und Erziehungswissenschaften
- MA Sport und Lebensstil

SPORTARTEN

- Fußball, Laufen, Fitness

BERUFLICHE STATIONEN

- Deutscher Fußball-Bund e. V.
- Oberschule Winsen/Aller

MEIN STATEMENT

Der Sport, und hierbei insbesondere der Vereinssport, spielt für mich eine große Rolle. Seit langer Zeit bin ich selber in unterschiedlichen Funktionen ehrenamtlich im Verein aktiv und habe auch bereits die Arbeit in verschiedenen Verbänden kennenlernen dürfen. Somit ist mir bewusst, wie wichtig das Thema Vereins-/Sportentwicklung insgesamt und somit auch mein Aufgabenschwerpunkt „Kooperation & Fusion" ist. Ich freue mich daher, die Vereine in Hannover in diesem Themenfeld beraten und unterstützen zu können.

BENNET SCHÄFER

AUSZUBILDENDER ZUM KAUFMANN FÜR BÜROMANAGEMENT

DAS HABE ICH BISHER GEMACHT...

- Zukunftstage im Sport z. B. im Sportleistungszentrum oder Stadionbad

IN MEINER FREIZEIT TRIFFT MAN MICH...

- auf dem Fußballplatz im Verein oder auf dem Bolzplatz
- beim Laufen im Wald oder beim Radfahren

MEIN STATEMENT

Seit meiner Kindheit bin ich sehr Sport interessiert. Ich blicke mit Vorfreude auf meine bevorstehende Ausbildung, da diese sowohl den Sport als auch das Arbeiten im Büro vereint. Ich erhoffe mir während meiner Ausbildung einen guten Einblick in beide Bereiche zu bekommen, außerdem aber auch die Chance zu bekommen, mich selbst zu weiterentwickeln.

- Personalfuhrung und Mitarbeitendenkommunikation
- Marketing, Social Media und vertrieb
- BWA verstehen und nutzen
- Zusammenwirken von Bilanz und Guv
- Optimaler Finanzierungsmix
- Projektmanagement
- Liquiditatsplanung
- Unternehmensstrategie entwickeln

Der Workshop-Mix für gezieltes Praxiswissen

UNTERNEHMENSERFOLG
DURCH STARKE KOMPETENZEN

Sie wollen mehr erfahren? www.wirtschaftsfoerderung-hannover.de/workshops

Unsere Workshops zu Ihren Unternehmensthemen.
Nicht theoretisch, sondern ganz praktisch!
Jetzt anmelden.

WIRTSCHAFTSFÖRDERUNG

Region Hannover

VEREINSHELDEN
LandesSportBund Niedersachsen e.V.

BEGLEITUNG VON ENTWICKLUNGSPROZESSEN IM VEREIN

HUNDERTPROZENT-**FÖRDERUNG** VON **BERATUNGEN** ZUR **MITGLIEDER-ENTWICKLUNG**

In einer komplexen Welt werden auch die Fragestellungen an Sportvereine anspruchsvoller. So sehen sich viele Vereine vor schwer lösbare Herausforderungen gestellt und haben Fragen wie:

- → Wie kann unser Verein die immer vielfältiger werdenden Interessen und Wünsche seiner **Mitglieder** bedienen?
- → Wie will sich unser Verein den **gesellschaftlichen Veränderungen** erfolgreich stellen?
- → Wie gelingt es uns, attraktive Formen der **Mitarbeit** und des **Engagements** zu entwickeln?

Der Stadtsportbund beobachtet, dass die Entwicklung seiner Vereine oft mit einem längerfristigen **Veränderungs- und Entwicklungsprozess** der Vereinsorganisation und den in ihr tätigen Menschen einhergeht. Mit maßgeschneiderten und von qualifizierten Berater:innen aus unserem Beratungspool geleiteten Workshops bieten wir unseren Vereinen an, sie auf diesem Weg zu begleiten.

Als Einstieg in einen möglichen **Beratungsprozess** und als erste Bestandsaufnahme dient ein grundsätzlich kostenloses **Erstgespräch**, das bei Ihnen vor Ort mit dem Vorstand des Vereins stattfindet. In zwei Stunden führt das Beratungsteam ein Gespräch zu Ihren Anliegen und entwickelt daraus erste Zielvorstellungen und Themenschwerpunkte. Sollten Sie an einer weiterführenden Beratung interessiert sein, können Sie weitere Workshops anmelden. Aktuell werden alle Beratungen zum Thema **Mitgliederentwicklung** vom LSB zu hundert Prozent gefördert, so dass für den Verein keine Kosten entstehen.

Alle Beratungen müssen beim LSB über vereinshelden.net angemeldet werden. **Förderanträge für Beratung in Entwicklungsprozessen** können ab sofort direkt im LSB-NET-Förderportal gestellt werden.

„Eine LSB-Erhebung zeigt, dass Vereinsberatungen Vereinen helfen, neue Mitglieder zu gewinnen."

Lena Rathmann, SSB-Sportreferentin Vereinsentwicklung

KONTAKT

Lena Rathmann
T 0511 1268-5307
l.rathmann@ssb-hannover.de

STELLEN SIE IHREN VEREIN ZUKUNFTSFÄHIG AUF!

ONLINE-VERANSTALTUNGEN ZUR **DIGITALISIERUNG** IM **VEREIN**

„Mit einer Digitalisierungsreihe zu verschiedenen Themen wollen wir Sportvereine unterstützen, ihren möglichen Rückstand in Sachen Digitalisierung aufzuholen", erläutert Lena Rathmann, SSB-Sportreferentin für Vereinsentwicklung. Der Stadtsportbund verfolgt mit diesem Angebot den Ansatz, mit einem informativen Input des Digitalisierungsexperten Philipp Tramm zunächst Basiswissen zu vermitteln und im Folgenden Raum für Erörterung von Herausforderungen und Problemlagen im eigenen Verein zu geben. Gemeinsam können im Austausch erste Lösungsvorschläge entstehen.

Das im Frühjahr 2023 gestartete Angebot der Digitalisierungsreihe des SSB und des LSB Niedersachsen haben bereits mehr als 60 Teilnehmende wahrgenommen. Themen wie „**Vereinshomepage gestalten**", „**Microsoft 365 im Verein**" oder „**Vereinfachte Kommunikation durch eigene Vereins-App**" stießen auf reges Interesse.

Drei Online-Veranstaltungen sind noch bis Jahresende geplant. Ende September geht es um das Thema „**Suchmaschinenoptimierung**". In dem praxisorientierten Online-Schulungsformat lernen die Teilnehmenden, wie die Vereins-Website aufgebaut sein muss und welche Informationen vorhanden sein sollten, um bei der Online-Suche erfolgreich gefunden zu werden.

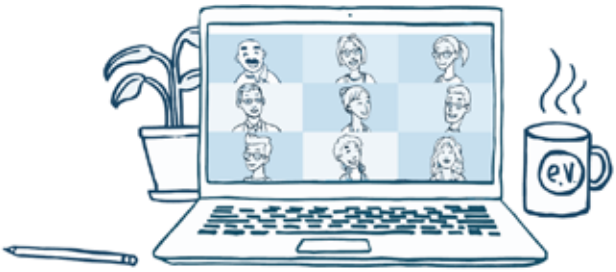

Im Oktober wird in zwei Veranstaltungen das Thema „**Newsletter-Marketing**" behandelt und die Software „**Cleverreach**" vorgestellt. Dabei lernen die Teilnehmende u. a. wie sie einen regelmäßigen Newsletter versenden, um ihre Mitglieder auf dem neuesten Stand zu halten, und wie sie in der Praxis mit der Software umgehen. Außerdem bekommen sie wertvolle Newsletter-Marketing-Tipps, um selbst professionelle E-Mail-Newsletter zu erstellen.

TERMINE

Schulung: Wie funktioniert Suchmaschinenoptimierung (SEO) für Sportvereine?
28. September 2023, 17:00 bis 18:30 Uhr

Sprechstunde: Newsletter-Marketing am Beispiel von „Cleverreach"
10. Oktober 2023, 17:00 bis 18:30 Uhr

Schulung: Erfolgreiches Newsletter-Marketing für Vereine mit „Cleverreach"
23. Oktober 2023, 17:00 bis 18:30 Uhr

Jetzt noch für Online-Veranstaltungen im September und Oktober über das BildungSportal des LSB Niedersachsen anmelden!

JUGEND- & SPORTGERÄTEFÖRDERUNG

ANTRAGSFRISTEN AUF 28. FEBRUAR **VORGEZOGEN**!

Von den Vereinen wurde immer wieder der Wunsch geäußert, die Antragsfrist für die Jugendförderung auf einen früheren Termin im Jahr vorzuziehen, da viele Projekte bereits zu Jahresbeginn geplant werden und deren Durchführbarkeit von einer gesicherten Finanzierung abhängt. Auf Anregung aus der Kommissionssitzung für die Förderung von Jugendprojekten hat das SSB-Präsidium nun dem Wunsch vieler Vereine Rechnung getragen und in seiner Mai-Sitzung die Antragsfrist vom 30. April auf den 28. Februar vorverlegt.

Für Einheitlichkeit und Klarheit wurde in diesem Zusammenhang entschieden, auch die Antragsfrist der Sportgeräteförderung auf denselben Termin vorzuziehen.

KONTAKT

Jugendförderung für Projekte
Anke Janke
T 0511 1268-5304
a.janke@ssb-hannover.de

Sportgeräteförderung
Ann-Katrin Gehrmann
T 0511 1268-5313
a.gehrmann@ssb-hannover.de

„Mit der Vorverlegung der Antragsfrist geben wir den Vereinen mehr Planungssicherheit."

Nils Voigt, Vorsitzender der HSJ

AUS UNSEREM LEITBILD

Kooperation

Im Interesse des Sports fördern wir Kooperationen zur besseren Nutzung unserer Ressourcen.

RESPEKT VEREINT!

RESPEKT VEREINT!

VFL EINTRACHT**, SLS** LEINEBAGGER **& ERC** HANNOVER **AUSGEZEICHNET!**

Foto: Axel Herzig

Für ihr besonderes Engagement gegen Diskriminierung und für ein besseres und respektvolles Miteinander im Verein überreichte LSB-Präsident André Kwiatkowski gemeinsam mit SSB-Vizepräsident Michael Rabe sowie Botschafter Malik Diakité die Plakette „Respekt Vereint!“ an die Vereine VfL Eintracht, SLS Leinebagger und ERC Hannover.

Die drei Sportvereine haben eine **einjährige Projektphase** erfolgreich durchlaufen, in der sich Vorstandsmitglieder und Übungsleiter:innen zu Themen wie Diskriminierungsformen und den Umgang damit, Erscheinungsformen im Rechtsextremismus und Diversity fortgebildet haben. Die Vereine haben zudem ihr Leitbild bzw. ihre Satzung angepasst sowie eine Ansprechperson im Verein etabliert. Auch eigene Ideen wie eine Landkarte, in der eingetragen werden kann, woher man kommt, oder die Durchführung einer teamorientierten Sportveranstaltung haben diese Vereine umgesetzt.

Die **Auszeichnung**, die diesmal im Rahmen des Entdeckertages auf der Sport-Region-Bühne stattfand, ist mit einem Geldbetrag von **500 €** für das größtenteils ehrenamtliche Engagement und den Einsatz zugunsten dieses gesellschaftlich aktuellen und wichtigen Themas verbunden.

Für die kommende Projektphase sind zwei neue Vereine dabei:

- Sport als Chance e.V.
- Afrikanischer Sportverein e.V.

„In kleinen und großen Vereinen ist neben dem praktischen Sport wichtig, die Werte wie Fairness, Toleranz und den respektvollen Umgang miteinander zu vermitteln.“

André Kwiatkowski, LSB-Präsident

KONTAKT

Anne Nyhuis
T 0511 1268-5306
a.nyhuis@ssb-hannover.de

Koordinierungsstelle Sport und Geflüchtete in Hannover

KOORDINIERUNGSSTELLE SPORT & GEFLÜCHTETE

KOOPERATIONEN VON GEFLÜCHTETEN-UNTERKÜNFTEN & SPORTVEREINEN

Zwischen Sportvereinen und Geflüchtetenunterkünften gibt es großes Potential für den sozialen Zusammenhalt eines Viertels. Die Koordinierungsstelle möchte diese Potentiale nutzbar machen und in Zukunft lokale Kooperationen und Projekte zwischen Sportvereinen und der Geflüchtetenhilfe entstehen lassen.

Viele Geflüchtetenunterkünfte liegen in direkter **Nachbarschaft zu Sportvereinen** und -plätzen, trotzdem bestehen oftmals kaum oder gar keine Berührungspunkte zwischen den Vereinen und den Bewohner:innen der Unterkünfte oder deren Verantwortlichen. Die Koordinierungsstelle möchte hier ansetzen und dabei helfen diese **Berührungspunkte** herzustellen und bei möglichen Kooperationen oder Projekten helfen. Diese können ganz unterschiedlich aussehen.

Den Unterkünften fehlt es oft an Platz zum Sporttreiben, viele Vereine nutzen ihre **Sportanlagen** erst am Nachmittag, es wäre also möglich, diese den Geflüchteten zur Verfügung zu stellen. Auch ein **Verleihmodell von Geräten und Materialien** wäre denkar. So könnten Hemmschwellen zum Verein abgebaut werden und möglicherweise **neue Engagierte** für den Verein gewonnen werden.

Vielleicht hat Ihr Verein ja auch einen **ungenutzten Raum**, in dem ein offenes Angebot für **Hausaufgabenhilfe** oder sogar ein vor Blicken geschütztes Sportangebot stattfinden kann. Erstmal ist jede Idee willkommen und die Koordinierungsstelle hilft gerne dabei, den Kontakt herzustellen und die Projekte zu planen oder zu **Fördermöglichkeiten** zu beraten. Im besten Fall entstehen so nachhaltige Kooperationen zwischen den Vereinen und den Trägern der Unterkünfte, die auch Projekte und Angebote abseits vom rein sportlichen entstehen lassen.

Jede Idee ist willkommen, nehmen Sie gerne Kontakt mit mir auf!

KONTAKT

Koordinierungsstelle
Sport und Geflüchtete
Alessandro Orto
T 0176 57834226
ksg@vfl-eintracht-hannover.de

Gefördert durch:

Landeshauptstadt Hannover
LandesSportBund Niedersachsen e.V.
Niedersächsische LOTTO-SPORT-STIFTUNG
Bewegen · Integrieren · Fördern

STERNE DES SPORTS 2023

„GROSSER STERN IN BRONZE" GEHT AN TKH

Zum 20. Jubiläum der Sterne des Sports heißt der Gewinner des Großen Stern in Bronze der Hannoverschen Volksbank Turn Klubb zu Hannover (TKH). Die Jury war sich einig, dass das beispielhafte Engagement des Vereins, Kindern das Schwimmen beizubringen, einfach großartig ist.

Mit der **„Schwimmoffensive Hannover – eine Region lernt Schwimmen"** gelingt es dem TKH, in zahlreichen Anfängerschwimmkursen Kinder an das Wasser zu gewöhnen und vielen sogar das Seepferdchen-Abzeichen oder auch höhere Schwimm-Abzeichen zu verleihen. Das Angebot von möglichst zahlreichen Schwimmlernangeboten ist ein wichtiges Anliegen der **Region Hannover**, die mit den beiden Kooperationspartnern TKH und **Stadtsportbund Hannover** sowie mit Unterstützung des **Regionssportbundes Hannover** und dem **Lehrter SV** mehr Anfängerschwimmkurse schaffen konnte.

Neben dem Preisgeld in Höhe von 1.500 € erhält der Verein nun auch die Chance, den Silbernen Stern auf Landesebene im Herbst zu gewinnen. Entsprechend groß war der Jubel als am 29. August im Expo-Wal das Ergebnis verkündet wurde.

„Der Stadtsportbund gratuliert dem TKH zu diesem tollen Erfolg! Jetzt drücken wir die Daumen für die nächste Stufe, den Großen Stern in Silber", sagt die stellvertretende SSB-Geschäftsführerin **Anika Brehme**.

Foto: HanVb
Jürgen Wache, Han Vb (li.) & Kanutin Sabrina Hering (re.) gratulieren Gero Dieckmann (Herzschläger), Hajo Rosenbrock (TKH) & Ulrich Kusche (SC Hemmingen-Westerfeld, v. li.)

Der 2. Platz, ein „Kleiner Stern des Sports", geht an den **SC Hemmingen-Westerfeld** für seinen öffentlich zugängigen **„Inklusions-Wasser-Spielplatz"**. Dritter wurde der Verein **Herzschläger e.V.** Mit dem Projekt **„Rugby für Kinder und Jugendliche mit Autismus-Spektrum-Störung (ASS)"** soll Kindern und Jugendlichen eine noch nichtexistierende Möglichkeit zur sportlichen Bewegung gegeben werden.

Zusätzlich hat die Hannoversche Volksbank in diesem Jahr einen **Inklusionspreis** ausgeschrieben. Dieser geht an Eintracht Hildesheim für das Projekt **„TASS – Talent mit Autismus-Spektrum-Störung Schwimmkurse und Wassergewöhnung für Kinder und Jugendliche mit ASS"**.

SPORTSTÄTTENBAU

HÖHERE **FÖRDERUNG** FÜR BAUMASSNAHMEN ZUR **ENERGIEEINSPARUNG**

Förderanträge für Maßnahmen zur Energieeinsparung können seit dem 1. August 2023 mit Aussicht auf höhere Förderung und rasche Bewilligung über das Sportstättenbauförderportal im LSB-Intranet (lsb-net) gestellt werden. Zu verdanken ist dies zusätzlich bereitgestellter 8 Mio. € aus der 30-Mio.-€-Förderung des Landes Niedersachsen zur Entlastung der Sportvereine in der Energiekrise. Die zusätzlichen Fördergelder werden den regelhaften Kontingenten der Sportbünde nicht zugeordnet und sind insofern von den üblichen Antrags- und Bewilligungsfristen der Sportstättenbauförderung entkoppelt.

Alles Wesentliche im Überblick:

1. Antragstellung vom 1. August 2023 bis 31. Oktober 2024 **fortlaufend, solange Fördergelder zur Verfügung stehen**
2. **Förderquote bis zu 50 %** der förderfähigen Ausgaben (insgesamt **maximal 200.000 €** pro Antrag)
3. Eine Bewilligung des Sportbundes darf **unmittelbar** nach inhaltlicher Prüfung durch den LSB erteilt werden (geschätzte Bearbeitungszeit 8 bis 10 Wochen)
4. **Wichtig: keine erhöhte Förderung für fossile Energieträger.** Diese werden im Rahmen der regulären Sportstättenbauförderung mit einer Förderquote von 30 % als Bestandsicherung gefördert.

→ Empfehlenswert: Energieberatung vor jeder Maßnahme

5. Bei Photovoltaikanlagen wird eine **Förderung nur auf die Eigenstromverbrauchsquote** gewährt.
6. Bei Anträgen ab 25.000 € ist eine Förderung nur möglich, **wenn die Baumaßnahme im Rahmen einer vor der Antragstellung in Anspruch genommenen Energieberatung empfohlen wurde (Gutachten/Energiebericht erforderlich)!**
7. Mit der Baumaßnahme darf erst nach Erteilung der Bewilligung begonnen werden. **Ein vorzeitiger Maßnahmebeginn ist damit ausgeschlossen!**

Antragsfristen für Sportstättenbaumaßnahmen, die nicht als Maßnahmen zur Energieeinsparung im Sinne der Richtlinie gelten, richten sich nach der Höhe der Gesamtausgaben wie folgt:

→ 15. September 2023 Baumaßnahmen mit Gesamtausgaben ab 25.000 €

→ 15. November 2023 Baumaßnahmen mit Gesamtausgaben bis 25.000 €

INFORMATIONEN

Angela Plenz
T 0511 1268-5311
a.plenz@ssb-hannover.de
www.ssb-hannover.de/sportstaettenbau

E.COSPORT-PROGRAMM

PROJEKTKOORDINATION BLEIBT BEI **TARGET** GMBH

35 hannoversche Sportvereine sind derzeit in das Beratungs- und Förderprogramm zur energetischen Sanierung von Vereinsgebäuden und Sportstätten eingebunden oder stehen auf der Warteliste. So viele wie nie seit Einführung des e.coSport-Programms durch Stadt und Region Hannover im Jahr 2002! Vor diesem Hintergrund ist die Nachricht über eine Fortsetzung der Projektkoordination durch die erfahrene target GmbH eine äußerst erfreuliche.

„Ein wichtiger Fokus der zukünftigen Beratungen wird sich auf die Prüfung zur Umstellung der Wärmeerzeugung auf erneuerbare Energien konzentrieren", sagt **Hela Brixius**, die ihre Funktion als Projektkoordinatorin fortführen wird. „Dafür braucht es ein gutes Zusammenwirken verschiedener technischer Faktoren und Voraussetzungen sowie gute Kenntnis der Kumulierbarkeit von Fördergeldern unterschiedlicher Förderprogramme."

Das **e.coSport-Programm** ist ein mehrstufiges Beratungsprogramm für umfangreiche **energetische Sanierungsprojekte** und benötigt einen zeitlichen Vorlauf. Neue Projekte werden daher je nach Kapazität frühestens wieder im November begonnen. Es ist zu beachten, dass für eine Anmeldung zum e.coSport-Programm Angaben zu den Energieverbräuchen der letzten zwei Jahre erforderlich sind.

„Für eine e.coSport-Anmeldung sind Angaben der Energieverbräuche der letzten beiden Jahre erforderlich!"

Hela Brixius, Projektkoordinatorin e.coSport

INFORMATIONEN

target GmbH
e.coSport-Projektkoordination
Hela Brixius
T 05151 4030997
e.cosport@targetgmbh.de
www.ssb-hannover.de/e-cosport

DEUTSCHES SPORTABZEICHEN

AFTERWORKOUTDAY

PRÜFERGEMEINSCHAFT **ORGANISIERT ERFOLGREICHE** PILOTVERANSTALTUNG

Am 28. Juni 2023 veranstaltete die Krankenkasse BKK24 zusammen mit dem Deutschen Olympischen Sportbund (DOSB) unterstützt von LSB Niedersachsen und Stadtsportbund zum ersten Mal den AfterWorkoutDay im Erika-Fisch-Stadion in Hannover. Im Rahmen der Veranstaltung konnten sich Betriebe anmelden, um gemeinsam mit den Kolleg:innen das Deutsche Sportabzeichen abzulegen. In den vier Kategorien Ausdauer, Kraft, Schnelligkeit und Koordination sollte jeweils mindestens Bronze erreicht werden. Zwei Drittel der Teilnehmenden haben am Ende ihr Sportabzeichen erfolgreich geschafft, eine tolle Leistung!

Nach einem gemeinsamen **Warm-Up** wurden die Sportabzeichen-Disziplinen absolviert. **Andreas Kuhlage**, Radiomoderator bei NDR 1, sorgte mit seinen Interviews auf der Anlage im Erika-Fisch-Stadion für beste Unterhaltung. Die **Schwimmdisziplinen** wurden im Ricklinger Bad durchgeführt. Hierfür stand ein Bus-Shuttle zur Verfügung. Als die letzten Sportler:innen aus dem Schwimmbad gegen 20:00 Uhr zurückkamen, ließen alle Akteure den Abend gemeinsam im nahegelegenen **Biergarten** ausklingen.

Die **Prüfergemeinschaft des SSB** war in den Planungen vorab sowie am Tag selbst mit vielen Prüfenden an den jeweiligen Stationen im Einsatz. **Hans-Werner Chudoba**, Vorsitzender der Prüfergemeinschaft Hannover, freut sich über die gelungene Premiere: „Wir haben eine großartige Pilotveranstaltung des After-WorkoutDay erlebt, die den Wunsch auf Wiederholung im nächsten Jahr geweckt hat."

Auch die **SSB-Geschäftsstelle** war mit einem fünfköpfigen Team am Start. Alle fünf Athlet:innen haben mindestens ihr **Deutsches Sportabzeichen in Silber** erhalten.

An den zahlreichen Stützpunkten in der Stadt und auch für Veranstaltungen, wie den WorkOutDay oder den Sportivationstag, werden zahlreiche Prüfende gebraucht, um das Deutsche Sportabzeichen erfolgreich weiterzuentwickeln und den vielen Interessierten das Ablegen des Sportabzeichens zu ermöglichen. Der Stadtsportbund bietet daher im Herbst noch einmal ein Sportabzeichenprüferseminar an.

Termin: 14. Oktober 2023, Hannover

KONTAKT

Vorsitzender
SSB-Prüfergemeinschaft
Hans-Werner Chudoba
h.chudoba@ssb-hannover.de

INKLUSION

TEILHABE IN ÜL- UND QUALIFIX-**FORTBILDUNGEN**

Sie hören keinen Startschuss. Sie hören keine Zurufe ihrer Mannschaftskamerad:innen. Sie machen mit Leidenschaft Sport, sie leiten mit viel Spaß Sportgruppen und sind im Vorstand tätig. Immer mehr Menschen mit Hörbehinderung engagieren sich im Sport und wollen sich fortbilden!

Die **Kooperation** zwischen LSB Niedersachsen, Gehörlosen-Sportverband Niedersachsen und der SportRegion Hannover macht das nun endlich möglich: Eine Teilhabe an ausgewählten Übungsleitenden- und Qualifix-Fortbildungen.

Die SportRegion Hannover informiert den Gehörlosen-Sportverband vor Beginn des neuen Bildungsjahres über das geplante Programm. Je nach Bedarf und Interessen kann der Verband **bis zu drei Fortbildungen** wählen, die durch Gebärdensprachdolmetscher:innen begleitet werden. Die SportRegion organisiert und führt diese Fortbildungen durch, interessierte Gehörlose melden sich an und die Kosten für die Gebärdendolmetscher:innen übernimmt der LSB Niedersachsen.

„Wir freuen uns, dass wir Menschen mit einer Hörbehinderung den Zugang zu Fortbildungen ermöglichen können."

Anne Nyhuis, SSB-Referentin für Bildung, Integration & Inklusion

←
Ausgewählte SSB-Fortbildungen jetzt auch mit Gebärdensprachdolmetscher:innen

FORTBILDUNGEN MIT GEBÄRDENSPRACHDOLMETSCHER:INNEN IN 2023

→ Fortbildung ÜL C
Faszienrollen – ein effektiver Einsatz im Training
Termin: 29. November 2023, Hannover

→ Qualifix-Fortbildung
Grundlagen der Gemeinnützigkeit
Termin: 15. November 2023, Hannover

KONTAKT

Anne Nyhuis
T 0511 1268-5306
a.nyhuis@ssb-hannover.de

FORTBILDUNG ÜL C

FASZIENROLLEN. EIN EFFEKTIVER EINSATZ IM TRAINING

Der Einsatz der Faszienrolle kann mit spezifischen Übungen zur Vorbereitung und Regeneration eingesetzt werden.

Durch Selbstmassage und Entspannung der Myofaszien kann die Regeneration beschleunigt und dem Muskelkater vorgebeugt werden. Gleichzeitig ist das Training mit der Faszienrolle ideal zur Aktivierung und Kräftigung der Muskulatur. Faszien werden durch das Training durchlässiger und entspannter.

Termin: 29. November 2023, Hannover

FORTBILDUNG ÜL C

SPORT & LIFESTYLE

Ausdauer, Kraft, Schnelligkeit, Beweglichkeit & Koordination werden in diesem Seminar unter der Zielsetzung Energiebereitstellung, Muskelkraft, Muskelleistung, Stabilisierung & Mobilisierung sowie Koordination der athletischen Grundfertigkeiten betrachtet.

Unser Lifestyle (Stress, Schlaf und Ernährung) bestimmt begleitend den Erfolg unseres Trainings. Eine Mixtur zur Lebensführung mit Entspannung und Rezepten für eine gesunde Ernährung gibt Ihnen Vorschläge zur stressfreien Umsetzung Ihrer sportlichen Aktivitäten im Alltag.

Diese Fortbildung stellt praxisorientierte Leitfäden zum Ausprobieren vor, wie Sie Ihr Training als zielorientierten Prozess gestalten können. Altbekannte Übungen werden neu kennengelernt, mit und ohne Gerät, gekleidet in Zirkeltraining und Stationstraining.

Termin:
24. November 2023,
LSB Online-Campus

25. bis 26. November 2023,
Hannover

AUSBILDUNGEN ÜL C MODUL C-30

Datum/Zeit	Ort / Thema	Kosten	LE
Sa. 02.12.2023 09:00 - 18:00 Uhr vor- und nachgeschaltete Online-Phase	Langenhagen/LSB Online-Campus **Sport verstehen und vermitteln**	90,00 €	30

AUSBILDUNGEN ÜL C PROFIL-MODUL C-40

Datum/Zeit	Ort / Thema	Kosten	LE
Sa.-Di. 30.09-03.10.2023 09:00 - 18:00 Uhr zusätzliche Online-Termine	Neustadt **Kinder & Jugendliche**	120,00 €	40

FORTBILDUNGEN ÜL C MODUL C-50 FLEX

Datum/Zeit	Ort / Thema	Kosten	LE
Sa. 16.09.2023 09:00 - 18:00 Uhr	Hannover **Alltags-Fitness-Test – Praxis Programm (AFT-PP)**	30,00 €	10
Sa. 04.11.2023 09:00 - 18:00 Uhr	Hannover **Achtsamkeit und Entspannung**	30,00 €	10
Fr. 24.11.2023 (online) Sa. 25.11.2023 (Präsenz) So. 26.11.2023 (Präsenz)	Hannover + online **Sport & Lifestyle**	60,00 €	20
Sa. 29.11.2023 18:00 - 21:00 Uhr	Hannover **Faszienrollen – ein effektiver Einsatz im Training**	15,00 €	4

Veranstalter:
RSB Hannover · SSB Hannover · Bildungsurlaub · Blended-Learning · mit Gebärdensprachdolmetscher:innen

ONLINE-ANMELDUNG

Die Anmeldung zu allen Lehrgängen erfolgt über das BildungSportal des LSB:
bildungsportal.lsb-niedersachsen.de

FORTBILDUNG ÜL B

LACHYOGA

Lachen macht gesund!

In diesem Seminar erfahren Sie Wissenswertes zum Thema Lachen und lernen Lachyoga kennen. An der Universität Münster hat man herausgefunden, dass Lachyoga genauso die Rumpfmuskulatur beansprucht wie klassisches Bauchmuskeltraining. Seien Sie gespannt und machen Sie sich schon auf einen Muskelkater gefasst.

Diese Online-Fortbildung wird nicht für ÜL C 50 flex anerkannt. Ein internetverbundener PC, Webcam, Headset mit Mikrofon sind Voraussetzung für die Teilnahme.

Termin: 1. November 2023, LSB Online-Campus

↑
Lachyoga statt klassischem Bauchmuskeltraining!

FORTBILDUNG ÜL B

PLANUNGEN 2024

Die ÜL-B-Fortbildung „Lachyoga“ ist die letzte Veranstaltung im ÜL-B-Bereich in der SportRegion Hannover in diesem Jahr. Die Fortbildungen für 2024 sind aktuell in der Planung.

Sie erwarten auch im folgenden Jahr wieder abwechslungsreiche und sportartübergreifende Themen, mit denen wir Sie bei Ihrer Übungsleitertätigkeit im Sport in der Prävention unterstützen wollen.

Gerne nehmen wir auch Ihre Wünsche und Anregungen für Themen auf.

KONTAKT

Ilka Winkler
T 0511 1268-5305
i.winkler@ssb-hannover.de

AUSBILDUNGEN ÜL B SPORT IN DER PRÄVENTION

Datum/Zeit	Ort / Thema	Kosten	LE
Fr.-So. 08.-10.09.2023 15:00 - 13:00 Uhr 28.08. - 07.09.2023 11.09. - 20.09.2023	Hannover **Basislehrgang Gesundheitssport** LSB Online-Campus **Basislehrgang Gesundheitssport**	120,00 €	30
Mo.-Do. 09.-12.10.2023 09:30 - 18:00 Uhr	Hannover **Aufbaulehrgang Gesundheitssport**	130,00 €	40
Fr.-So. 17.-19.11.2023 15:00 - 13:00 Uhr	Hannover **Abschlusslehrgang Gesundheitssport**	120,00 €	30

FORTBILDUNGEN ÜL B SPORT IN DER PRÄVENTION

Datum/Zeit	Ort / Thema	Kosten	LE
Mi. 01.11.2023 18:00 - 19:30 Uhr	LSB Online-Campus **Lachyoga**	10,00 €	2

Kennen Sie schon die ÜL- B-Ausbildung Gesundheitssport, 2. Lizenzstufe?

Die Ausbildung zum ÜL B „Sport in der Prävention" qualifiziert Übungsleiter:innen C (1. Lizenzstufe) im Gesundheitssport tätig zu werden und z. B. krankenkassenbezuschusste Gesundheitssportkurse anzubieten.

←
Foto:
LSB NRW ©, A. Bowinkelmann

Veranstalter:
RSB Hannover · SSB Hannover · Bildungsurlaub · Online-Seminar

ONLINE-ANMELDUNG

Die Anmeldung zu allen Lehrgängen erfolgt über das BildungSportal des LSB:
bildungsportal.lsb-niedersachsen.de

QUALIFIX

VEREINSSATZUNG

Die Vereinssatzung ist das „Grundgesetz" des Vereins, in dem Ziele, Zweck und die Organisation des Vereins festgelegt sind. Die Satzung steckt den Handlungsrahmen des Vorstandes für die Vereinsführung ab.

Eine Satzung ist „kein statisches Gebilde". So wie ein Verein sich verändert, muss auch die Satzung an die Vereinsentwicklung angepasst werden und aktuelle Trends und Themen widerspiegeln.

In diesem Seminar werden sowohl juristische Hintergründe des täglichen Vereinsgeschehens beleuchtet als auch rechtliche Kenntnisse vermittelt, die bei einer Überarbeitung oder Anpassung der Satzung erforderlich sind, um die Gemeinnützigkeit des Vereins sicher zu stellen. Thematisiert wird auch der Umgang mit virtuellen und hybriden Versammlungen. Beispielhaft wird eine Mustersatzung vorgestellt.

Termin: 16. November 2023,
LSB Online-Campus

QUALIFIX

PRESSEARBEIT IM SPORTVEREIN & TEXTWORKSHOP

Sie suchen nach einem Weg um neue Mitglieder zu gewinnen, die Bekanntheit Ihres Vereins zu steigern und wollen den Kontakt zur lokalen Presse verbessern?

Professionelle Pressearbeit kann Ihnen dabei helfen. In dem Tagesseminar werden Ihnen die Grundlagen und Instrumente der Pressearbeit – sowohl für Print- als auch für Online-Medien – vermittelt. Zusätzlich gibt es praktische Übungen zum journalistischen Schreiben und individuelle Fragen aus den Vereinen werden diskutiert.

Profitieren Sie von vielen Tipps, die die Chance auf eine Veröffentlichung steigern!

Termin: 18. November 2023, Hannover

FORTBILDUNGEN QUALIFIX

Datum/Zeit	Ort / Thema	Kosten	LE
Do. 28.09.2023 18:00 - 21:00 Uhr	Hannover **Spenden, Sponsoring, Steuern im Sportverein**	10,00 €	4
Mo. 09.10.2023 18:00 - 21:00 Uhr	LSB Online-Campus **Instagram für Einsteiger**	10,00 €	4
Mi. 11.10.2023 18:00 - 21:00 Uhr	LSB Online-Campus **Versicherungsschutz im Sport: „Sportversicherung und individuelle Versicherungslösungen“**	10,00 €	4
Di. 07.11.2023 18:00 - 21:00 Uhr	LSB Online-Campus **Arbeitsrecht für Vereine**	10,00 €	4
Mi. 08.11.2023 18:00 - 20:15 Uhr	Hannover **Vereinssoftware DFBnet Verein – Für (neue) Anwender:innen in DFBnet Verein**	10,00 €	3
Do. 09.11.2023 18:00 - 21:00 Uhr	LSB Online-Campus **Krisenkommunikation für Vereine**	10,00 €	4
Mi. 15.11.2023 18:00 - 21:00 Uhr	Hannover **Grundlagen der Gemeinnützigkeit und Vereinsbuchführung**	10,00 €	4
Do. 16.11.2023 18:00 - 21:00 Uhr	LSB Online-Campus **Vereinssatzung**	10,00 €	4
Do. 16.11.2023 18:00 - 21:00 Uhr	LSB Online-Campus **Vereinssoftware DFBnet Finanz – Finanzbuchhaltung**	10,00 €	4
Sa. 18.11.2023 10:00 - 17:00 Uhr	Hannover **Pressearbeit im Sportverein und Textworkshop**	25,00 €	8
Sa. 18.11.2023 10:00 - 17:00 Uhr	Hannover **Sportfotografie**	10,00 €	8

Veranstalter:
RSB Hannover · SSB Hannover · Online-Seminar · mit Gebärdensprachdolmetscher:innen

ONLINE-ANMELDUNG

Die Anmeldung zu allen Lehrgängen erfolgt über das BildungSportal des LSB:
bildungsportal.lsb-niedersachsen.de

Positive Energie für Hannovers Vereine

Ohne Energie geht im Sport nichts. Deswegen bekommen alle Mitgliedsvereine des Stadtsportbunds Hannover enercity Strom zum exklusiven Vorteilspreis. Und als starker Partner haben wir noch mehr zu bieten. Ganz gleich ob

- günstige Gas-Tarife
- Solar-Lösungen für Vereinsheime und Turnhallen
- effiziente Beleuchtung ganzer Sportplätze oder
- eigene Ladestationen für E-Autos

Wir bringen jeden Verein nach vorne. Mit Energie und Fairplay.

Sprechen Sie uns an:
Christian Löhmann · +49.511.430.2266 · christian.loehmann@enercity.de

JUNGE MENSCHEN FÜR FREIWILLIGES ENGAGEMENT GEWINNEN

FORTSETZUNG DES AKTIONSTAGES „HANNOVER AUFMISCHEN!"

Im Herbst 2022 fand in Kooperation zwischen dem Stadtsportbund, der Stadt Hannover und dem Stadtjugendring das erste Barcamp „Junges Engagement" statt. In verschiedenen Sessions diskutierten 70 Teilnehmer:innen darüber, was es braucht, noch mehr Jugendliche für ein ehrenamtliches Engagement zu begeistern. Als eines der Kernergebnisse des Barcamps ergab sich die Idee, unter dem Motto „Hannover aufmischen!" einen Aktionstag für Schüler:innen im Stadtgebiet zu organisieren, um ihnen eine direkte und positive Erfahrung im gesellschaftlichen Engagement zu ermöglichen.

„Wir suchen noch Vereine für den Aktionstag im Oktober."

Lena Rathmann, SSB-Sportreferentin „Junges Engagement"

Am 20. Juni organisierten die **drei Kooperationspartner** nun mit der Peter-Ustinov-Schule und Hannover 96 e.V. sowie der Naturfreundejugend in Hannover-Ricklingen den ersten Aktionstag unter dem Motto „Hannover aufmischen!". Insgesamt nahmen 15 Jugendliche an dem **Pilotprojekt** teil. Ein Teil der Gruppe lernte bei Hannover 96 das Vereinsgelände an der Stadionbrücke kennen und schnupperte in verschiedene Engagementbereiche des Vereins hinein. Die Schüler:innen schlüpften in die Rolle des Übungsleitenden und entwickelten eine Spielstunde für Kinder, die sie auch später praktisch durchführten. Die weitere Kleingruppe baute mit der Naturfreundejugend an den Ricklinger Kiesteichen ein Floß und befreite die Uferbereiche von Abfall. Durch diese Aktivitäten sammelten sie Erfahrungen gesellschaftlicher Teilhabe. Unterstützt und angeleitet wurden die Schüler:innen von Fachkräften und Engagierten aus Vereinen und von den Kooperationspartnern.

Nach dem erfolgreichen Start des Projektes im Juni wird der Aktionstag Anfang Oktober mit einer Schule aus der Südstadt fortgeführt. Wir suchen noch interessierte Vereine, die den Aktionstag auf ihrem Vereinsgelände durchführen und die Möglichkeit erhalten, junge Menschen für ein Engagement in ihrem Verein zu gewinnen.

KONTAKT

Lena Rathmann
T 0511 1268-5307
l.rathmann@ssb-hannover.de

SPORTERLEBNISWOCHEN

DREI **FERIENWOCHEN** MIT **18 VEREINEN,** DIE **BEGEISTERTEN!**

Viel Bewegung, ausgelassene Stimmung und ein tolles Gemeinschaftsgefühl prägten die diesjährigen SportErlebnisWochen (SEW) des JugendSportNetzwerkes des Stadtsportbundes (JSN). Insgesamt 70 Kinder hatten riesigen Spaß an den 35 unterschiedlichen Sportarten, die auf den Sportanlagen der 18 beteiligten Vereine ausprobiert werden konnten. „Wir sind guter Dinge, dass das eine oder andere Kind Feuer gefangen hat und den Weg in einen Sportverein findet", zieht SEW-Organisatorin Anke Janke vom JSN optimistisch Bilanz.

In den Sommerferien fanden insgesamt **drei SportErlebnisWochen (SEW) des JugendSportNetzwerkes** (JSN) in unterschiedlichen Stadtbezirken statt. 25 Kinder zwischen sechs und 12 Jahren erkundeten in der ersten Woche der Sommerferien die Sportvereine im **Nord-Osten** Hannovers. 25 Kinder waren in der zweiten Woche in **Herrenhausen und Stöcken** unterwegs. In der dritten Woche sprangen 20 Kinder morgens erst im Annabad ins Wasser, bevor ein Sportprogramm der Sportvereine in **Kleefeld** bzw. im **Roderbruch** auf dem Programm stand.

An 15 Tagen machten die SEW Station auf sage und schreibe **18 Sportvereinsanlagen**. Insgesamt war es möglich, **35 verschiedene Sportvereinsangebote** auszuprobieren. Nicht nur bekannte Sportarten wie Fußball und Tennis standen auf dem Programm, sondern auch ungewöhnlichere Sportarten wie Tecqball, Tschoukball, Flagfootball, Korbball, Cricket oder Diskgolf. **Ziel der SEW** ist es, Kindern im Rahmen einer verlässlichen Ferienbetreuung das Sporttreiben an sich, die Sportvereine in einem Stadtbezirk und deren Sportarten näher zu bringen. Dies ist auch in diesem Jahr wieder sehr gut gelungen. Bleibt zu hoffen, dass das eine oder andere Kind danach auch dauerhaft den Weg in den Verein findet.

Das JSN dankt allen Sportvereinen und deren Übungsleiter:innen bzw. Trainer:innen für die verlässlichen und begeisternden Sportangebote sowie dem Kinderschutzbund Niedersachsen, dem Stadtbezirksrat Buchholz-Kleefeld sowie der Stadt Hannover für die finanzielle Unterstützung der Freizeiten.

„Wir sind optimistisch, dass einige Kinder den Weg in einen Sportverein finden!"

Anke Janke, SEW-Organisatorin des JSN

Insgesamt 70 Kinder hatten Spaß, 35 Sportarten auszuprobieren!

DIESE SPORTVEREINE WAREN BETEILIGT:

- **TuS Vahrenwald** Baseball, Leichtathletik, Beachvolleyball
- **Reiterverein Hannover** Reiten
- **KG List** Kanufahren, Kanupolo
- **WASPO 98** Schwimmen, Wasserball, Fitness
- **HSC** Fußball, Beachhandball, Teqball
- **Fortuna Sachsenross** Fußball
- **SC Germania List** Rugby
- **SG 74** Tennis, Beachtennis, Tschoukball, Sportstation 2, Petanque
- **Hannover Grizzlies** Flagfootball
- **TB Stöcken** Sportabzeichen/Leichtathletik, Badminton, Tennis
- **MTV Herrenhausen** Cricket
- **SV Odin** Rugby, Fußball
- **Polizei SV** Schwimmen, Schießen
- **Karate-Club Hannover** Karate
- **TV Kleefeld** Turnen, Korbball
- **Funatics** Diskgolf
- **MTV Groß-Buchholz** Turnen, Tennis, Kegeln

Vielleicht möchten auch Sie gerne eine SportErlebnisWoche in Ihrem Stadtbezirk durchführen? Dann melden Sie sich rechtzeitig.

KONTAKT

JugendSportNetzwerk des SSB
Anke Janke
T 0511 1268-5304
a.janke@ssb-hannover.de

NP-SCHWIMMSOMMER

ERFOLGREICHE BILANZ DER **SCHWIMMOFFENSIVE**

Schwimmen soll Freude machen und vor allem sicher sein. Dafür haben die Region Hannover, der Turn-Klubb zu Hannover (TKH) und der Stadtsportbund Hannover (SSB) gemeinsam die Schwimmoffensive im April 2022 auf den Weg gebracht. In Kooperation mit der Neuen Presse startete in den Sommerferien in den Bädern in Gehrden und Garbsen der NP-SchwimmSommer mit zusätzlichen kostenlosen Anfängerschwimmkursen, in denen bis Mitte September bis zu 1.000 Kinder das Schwimmen erlernen.

↑
400 Kinder beim SSB-Anfängerschwimmen in Gehrden

Während der TKH für die Kurse in Garbsen verantwortlich zeichnete, koordinierte der Stadtsportbund die zusätzlichen Anfängerschwimmkurse im Delfi-Hallenbad in Gehrden, das **Bürgermeister Malte Losert** zur exklusiven Nutzung für den NP-SchwimmSommer bereitstellte. Für die Bekanntmachung der kostenlosen Kurse hatte die **Neue Presse** mit ihren Kanälen gesorgt.

„Das Interesse und der Bedarf sind groß. Dass die zusätzlichen Schwimmkurse so schnell ausgebucht waren, zeigt klar, wie wichtig die Schwimmoffensive in der Region Hannover ist. Wir haben schon viel erreicht, aber wir bleiben weiter dran", sagt SSB-Präsident **Benjamin Chatton**.

Insgesamt wurden in Gehrden 21 Wassergewöhnungs- und Anfängerschwimmkurse für 400 Kinder im Alter von fünf bis 12 Jahren in den Sommerferien vom SSB angeboten. „Es war ein großer Erfolg für alle Beteiligten. Die Kinder hatten viel Spaß und machten gute Fortschritte im Wasser. Wir konnten mehr als 50 Seepferdchenabzeichen abnehmen", sagt **Miriam Caramanos** vom SSB. Ein großer Dank geht natürlich auch an die Trainer:innen und Helfer:innen vor Ort, die uns bei der Durchführung der Kurse unterstützten.

DIE BISHERIGE ERFOLGSBILANZ

Seit dem Start der Schwimmoffensive im April 2022 konnten insgesamt über 1.700 Kinder in über 130 zusätzlichen Kursen schwimmen lernen – davon 35 Kita-Kurse, 40 Kurse in Zusammenarbeit mit Schulen, 51 Kurse durch Vereine und fünf Intensivkurse in den Ferien. Zudem konnten rund 60 neue Übungsleiter:innen gewonnen werden.

INFORMATIONEN

www.schwimmoffensive-hannover.de

„NIEDERSACHSEN LERNT SCHWIMMEN".

FÖRDERPROGRAMM GEHT IN **PHASE 4**

Neben der Region Hannover gibt es weitere Förderer von Schwimmlernangeboten.

Anfang Juli 2023 ist die vierte Phase des Projektes „Niedersachsen lernt Schwimmen" gestartet. Unterstützt werden im Rahmen dieses Förderprogramms Sportvereine, die im Zeitraum 6. Juli 2023 bis 1. Dezember 2023 Schwimmkurse für Kinder und Jugendliche (überwiegend im Alter von sechs bis 15 Jahren) vor Ort anbieten. Pro Schwimmkurs mit mindestens acht Lerneinheiten und mindestens ebenso vielen Teilnehmenden gibt es eine Festbetragsförderung in Höhe von jetzt 500 € (vorher 400 €).

Möglich macht das **Förderprogramm** das Niedersächsische Kultusministerium, das dem LSB Niedersachsen **895.000 €** zur Förderung von Schwimmkursen außerhalb des Unterrichtes bereitstellt. Seit seinem Start mit dem Schuljahr 2015/2016 haben landesweit mehr als 13.500 junge Menschen in rund 1.300 Kursen Schwimmen gelernt. Die Nachfrage ist aber weiterhin sehr hoch, denn Schwimmfähigkeit ist Lebenskompetenz.

„Niedersachsen lernt schwimmen" ist ein gemeinsames Projekt der Sportjugend im LSB Niedersachsen, des Landesschwimmverbandes Niedersachsen e. V. (LSN), der Deutschen Lebens-Rettungs-Gesellschaft Landesverband Niedersachsen e. V. (DLRG LV Niedersachsen) mit Unterstützung des Niedersächsischen Kultusministeriums.

Die Abwicklung der Förderung ist erfreulich einfach! Wir möchten daher die Vereine ermutigen, weitere Schwimmkurse zu initiieren und von der Förderung Gebrauch zu machen.

„Wir möchten die Vereine motivieren, weitere Schwimmlernkurse zu initiieren und diese Förderung in Anspruch zu nehmen."

Anika Brehme, stellvertr. Geschäftsführerin SSB

INFORMATIONEN

www.sportjugend-nds.de

SSB-GANZTAGSKOORDINATION AN VIER GRUNDSCHULEN

KREATIVE ZUKUNFTSWERKSTATT „FERIENBETREUUNG“

2012 startete der Stadtsportbund mit den ersten Trägerschaften der Ganztagsbetreuung an den beiden Grundschulen (GS) Beuthener Straße und Henning-von-Tresckow. Sukzessive kamen zwei weitere Schulen, die Grundschule Am Lindener Markt 2016 und die Grundschule Stammestraße 2022, dazu. Inzwischen sind neben jeweils zwei Koordinator:innen an jeder Schule zahlreiche pädagogische Mitarbeiter:innen und Freiwilligendienstleistende für den Stadtsportbund im Ganztag tätig, so dass die Beschäftigtenzahl bei gut 60 Personen liegt. Beschränkten sich zu Beginn der Trägerschaft die Tätigkeiten auf die Koordination und Organisation der Nachmittagsangebote im Ganztag, wurden die Stimmen – nicht zuletzt der berufstätigen Eltern – nach und nach lauter, den Kindern auch in den Ferien eine Betreuung anzubieten.

Den nunmehr gegebenen **Finanzierungmöglichkeiten der Stadt Hannover neun Wochen Ferienbetreuung pro Schuljahr** an Ganztagsschulen anzubieten, kommt der Stadtsportbund mit seinen vielseitigen Ferienangeboten nach. Bei einer Betreuungszeit von 8 bis 16 Uhr täglich bieten diese Wochen große Potentiale sowohl für die individuelle Beziehungsarbeit als auch für den Sport. Die Durchführung erfordert jedoch eine **gute Vorbereitung und Planung**.

Am 14. August 2023 kam der SSB daher mit den Mitarbeitenden seiner vier Ganztagsschulen, der Hannoverschen Sportjugend (HSJ) und der BeSS-Servicestelle im Toto-Lotto-Saal der Akademie des Sports zu einer **Zukunftswerkstatt zum Thema Ferienbetreuung** zusammen. Mit dem Ziel, die Ferienbetreuung zu einer für alle Seiten lohnenswerte Maßnahme zu machen, waren alle Teilnehmenden der Zukunftswerkstatt aufgerufen, Gestaltungsideen zu entwickeln und auch eigene Bedürfnisse und Wünsche zu formulieren. Zahlreiche Anregungen wie zur Vernetzung untereinander, der Zusammenarbeit mit anderen Institutionen in den Stadtteilen sowie insbesondere den Sportvereinen wurden zusammengetragen und erörtert. Armgard B. von der GS Beuthener Straße war beeindruckt, „den Ganztag mal ganz neu zu denken“. Die GS Stammestraße nahm zum ersten Mal an einem solchen Treffen mit anderen Schulen teil und begrüßte diesen überaus **konstruktiven Austausch** untereinander.

↑ Neue Ideen für die Ferienbetreuung werden gesammelt.

Die gesammelten Ideen werden nun von einer AG Ferienbetreuung gesichtet und weiterentwickelt.

KONTAKT

Anke Janke
T 0511 1268-5304
a.janke@ssb-hannover.de

BEWEGUNGS-PASS 2023

440 **KLASSEN-GESCHENKE** FÜR FLEISSIGES **UNTERSCHRIFTENSAMMELN**

Auch der 6. Bewegungs-Pass der SportRegion Hannover, bei dem Kids Unterschriften für selbstständig zurückgelegte Wege zur Kita oder Schule sammeln, wurde vor den Sommerferien erfolgreich abgeschlossen. Insgesamt waren gut 18.500 Bewegungs-Pässe in der SportRegion Hannover im Aktionszeitraum seit den Osterferien an 60 Grundschulen und gut 30 Kitas in der Region im Umlauf. Auch die vier Ganztagsgrundschulen in Trägerschaft des Stadtsportbundes nahmen an der Aktion teil. Von den 48 kooperierenden Sportvereinen beteiligten sich 17 städtische Vereine als Partner bei den Bewegungsaktionen, für die bis zu fünf Sonderstempel gesammelt werden konnten.

Knapp **2.000 Kinder** schafften es, sowohl 24 Unterschriften für den Weg zur Kita bzw. Schule als auch mindestens zwei Stempeln für Bewegungsaktionen zu sammeln. Erstmals gibt es in diesem Jahr nicht für jedes Kind ein Einzelpräsent. Für noch mehr Bewegung im Schulalltag werden nun Klassen-Geschenke mit Bewegungsmaterialien wie Bällen, Seilen, Ringen und Frisbees ausgegeben.

Beteiligte Vereine aus der Stadt Hannover: SG 74, TKH, HSC, MTV Groß-Buchholz, TuS Davenstedt, Hannover United, TSV Bemerode, VfB Wülfel, TuS Vahrenwald, H 96, TuS Vinnhorst, SV Ahlem, SV Odin, VfL Eintracht, TB Stöcken, TV Badenstedt, Mühlenberger SV

„Jedes Kind trägt mit seinem Einsatz einen Teil zum Klassenergebnis bei."

Anke Janke, JSN

Der **Fokus** lag 2023 darauf, dass alle an der Aktion beteiligten Kinder für das Bewegungs-Pass-Ergebnis wichtig sind. So wurden die Unterschriften aller Kinder einer Klasse zusammengezählt und ins Verhältnis zur Klassengröße gestellt. 200 Klassen erreichten **Bronze**, 150 Mal wurde **Silber** verteilt und 90 Klassen durften sich über das umfangreichste Bewegungspaket in **Gold** freuen.

Komplett ausgefüllte Pässe nehmen zusätzlich weiterhin an der Verlosung von drei **Sonderpreisen** der **Stiftung Hannoversche Volksbank** teil. Diese Preise wurden an die Gewinner:innen in ihren Klassen verteilt.

KONTAKT

JugendSportNetzwerk des SSB
Anke Janke
T 0511 1268-5304
a.janke@ssb-hannover.de

DEINSPORT.DE

ZWEITE RUNDE MIT FAST 30 **„FINDE-DEINEN-SPORT-TAGEN“**

←
Spontan auf den Schulhof verlegter „Finde-Deinen-Sport-Tag“

Mitte Juni ist die zweite Runde des vom JugendSportNetzwerk (JSN) durchgeführten Gesundheitsprojektes „deinsport.de" in der Stadt Hannover zu Ende gegangen. Rund 1.300 Dritt- und Viertklässler:innen aus 12 hannoverschen Grundschulen nahmen in den acht Wochen an 29 Finde-Deinen-Sport-Tagen teil. 19 speziell geschulte Instruktor:innen führten an den beteiligten Schulen jeweils neun sportmotorische Tests mit den Schüler:innen durch. Neu mit dabei war in diesem Jahr die Grundschule Stammestraße, deren Nachmittagsprogramm der Stadtsportbund koordiniert.

Not macht erfinderisch: Da einige Sporthallen aufgrund von Sperrungen nicht genutzt werden konnten, wurde mit den Tests spontan nach draußen auf den Schulhof ausgewichen. Nach Abschluss aller Tests und der Beantwortung von vier Fragen zu besonderen Vorlieben oder Abneigungen hinsichtlich des Sporttreibens wurden den Kindern für sie geeignete Sportarten empfohlen. Möglich waren von A wie Aikido über K wie Klettern bis W wie Wasserball 48 verschiedene Sportarten, die von Sportvereinen in Hannover angeboten werden. Mit dem Link auf die Homepage des Vereins ist der erste Schritt zur Kontaktaufnahme und vielleicht einem Schnuppertraining gemacht.

„Eine individuellere Begleitung der Kinder ist im Rahmen dieses Projektes leider nicht möglich“, bedauert Anke Janke, die über das JugendSportNetzwerk Kontakte zu Sportvereinen wie auch den Grundschulen pflegt. „Für einige Familien ist es aber tatsächlich schon hilfreich zu erfahren, dass es mehr als nur Fußball, Handball und Turnen gibt.“ Leider ist es aufgrund des Datenschutzes nicht möglich zu erfahren, wie viele Kinder tatsächlich aufgrund der Empfehlung (und des Förderpaketes für eine Jahresmitgliedschaft im Verein über die fit4future foundation) den Weg in den Vereinssport finden.

Für das kommende Jahr hat die Handels-Krankenkasse (hkk) bereits zugesagt, nochmals 2.000 Dritt- und Viertklässler:innen aus Hannover kostenlos in den Genuss der „Finde-Deinen-Sport-Tage“ kommen zu lassen.

KONTAKT

JugendSportNetzwerk des SSB
Anke Janke
T 0511 1268-5304
a.janke@ssb-hannover.de

SOZIALE TALENTE IM SPORT 2023

SPORTREGIONS-WETTBEWERB FÜR **JUNGE ENGAGIERTE** GEHT IN **WEITERE RUNDE!**

Sie wollen einem jungen engagierten Mitglied in Ihrem Verein einen besonderen Dank aussprechen? Sie möchten dem jungen Engagement in Ihrem Verein eine besondere Bühne geben?

Dann nominieren Sie Ihre Übungsleitenden, Vorstandsmitglieder und Engagierte im Alter von 14 bis 21 Jahren für den „Ehrenamtspreis der SportRegion Hannover für ehrenamtliche Jugendliche in der Stadt und Region Hannover".

Geehrt wird in **zwei Altersgruppen**, von 14 bis 17 Jahre und von 18 bis 21 Jahre. Stichtag für die Einteilung der Altersgruppen ist das **Ende der Nominierungsphase**: 15. Oktober 2023.

Viele Jugendliche engagieren sich in Sportvereinen und übernehmen unterstützende Tätigkeiten, feste Aufgaben mit Verantwortung oder sogar ein Vorstandsamt. Oft gehen sie noch zur Schule, sind in der Ausbildung oder im Studium. Dennoch bringen sie viel Zeit für ihre Vereine und Vereinsmitglieder auf und stellen andere Freizeitaktivitäten häufig hinten an.

Aus diesem Grund möchten wir den Jugendlichen im besonderen Maße einmal DANKE! sagen und sie für das gezeigte Engagement in ihrem Sportverein auszeichnen. Nominieren Sie daher Ihre engagierten jungen Menschen für die Sozialen Talente 2023.

„Wir freuen uns, mit dieser Anerkennung dem jungen Engagement besondere Aufmerksamkeit zu schenken!"

Lena Rathmann, Sportreferentin Vereinsentwicklung

INFORMATIONEN

Felix Decker
T 0511 8007978-41
sportjugend@
sportregionhannover.de
www.sportregionhannover.de/soziale-talente-im-sport

HERBSTFREIZEIT AUF FÖHR

NUR NOCH WENIGE RESTPLÄTZE FREI

In den jetzt anstehenden **Herbstferien** fährt die HSJ wieder auf die wunderschöne Insel Föhr ins Schullandheim der Region Hannover in die Nähe von Nieblum. Mitten im Nationalpark Schleswig-Holsteinisches Wattenmeer mit tollen Stränden, grünem Marschland und einem angenehmen Seeklima bietet Föhr die ideale Umgebung für entspannte und abwechslungsreiche Tage. Auf dem Programm dieser **Freizeit für 10- bis 15-Jährige** stehen gemeinsame Aktivitäten mit der gesamten Gruppe im Haus, Spiele auf dem großzügigen Gelände mit eigenem Strandzugang, Kreativangebote, Ausflüge mit dem Fahrrad, Wattwandern oder Bernstein schleifen. Da kommt sicherlich keine Langeweile auf!

Grundpreis inkl. Hin- und Rückreise: 409 €

Termin: 21. bis 29. Oktober 2023, Nieblum auf Föhr

SILVESTERFREIZEIT IM **HARZ** MIT DER GESAMTEN **FAMILIE**

Auch hierfür sind nur noch wenige Buchungen möglich. Die Akademie des Sports in **Clausthal-Zellerfeld** ist ein ausgezeichneter Ausgangspunkt für sportliche und kulturelle Aktivitäten. Egal ob actionreich, sportlich, kulturell oder erholsam: im Harz ist für jeden Geschmack etwas dabei. Die teilbare Sporthalle mit Kletterwand und der Fitnessraum sind für sportliche Angebote bestens geeignet. Mit weiteren Angeboten wie Geocaching kann zusätzlich die Harzer Natur erschlossen werden. Je nach Wetterbedingungen sind auch Wintersportarten machbar.

Das **Motto dieser Familienfreizeit** lautet: Zeit miteinander verbringen und gemeinsame, aber auch individuelle Erlebnisse schaffen. Die Silvesterparty zum Jahreswechsel wird von allen gemeinsam geplant.

Grundpreis ohne Hin- und Rückreise: 399 €

Termin: 29. Dezember 2023 bis 4. Januar 2024, Clausthal-Zellerfeld

FERIENFREIZEITEN

Datum	Ort	Altersgruppe	Kosten
15.10. - 21.10.2023	**Wennigsen**	6 bis 11 Jahre	199,00 €
21.10. - 29.10.2023	**Föhr**	10 bis 15 Jahre	409,00 €
29.12.2023 - 04.01.2024	**Clausthal-Zellerfeld**	0 bis 99 Jahre	399,00 €

INFORMATIONEN & ANMELDUNG

www.hannoversche-sportjugend.de

Juleica-Ausbildung auf Föhr:
Hier lernen Sie, Angebote für Kinder & Jugendliche außerhalb des „normalen" Übungsbetriebs zu gestalten.

AUS- & FORTBILDUNGEN

Datum/Zeit	Thema/Ort	Kosten	LE
14.10. - 17.10.2023 09:00 - 16:00	Burgwedel **Sportassistent:innen-Ausbildung**	40,00 €	32
21.10. - 29.10.2023 ganztägig	Föhr **Juleica**	100,00 €	60

Veranstalter:
HSJ RSB Hannover

ONLINE-ANMELDUNG

Die Anmeldung zu allen Aus- und Fortbildungen erfolgt über das BildungSportal des LSB:
bildungsportal.lsb-niedersachsen.de

ERSTES KINDER-FERIEN-SPORT-CAMP

GELUNGENES **KOOPERATIONSPROJEKT** VON **HSJ** & **TUS VINNHORST**

Das Training mit den Recken war ein Highlight.

In der letzten Sommerferienwoche veranstaltete die Hannoversche Sportjugend (HSJ) zusammen mit dem TuS Vinnhorst das erste Kinder-Ferien-Sport-Camp.

Im neuen Vereinszentrum des TuS Vinnhorst am Mittellandkanal waren die Rahmenbedingungen ideal: Über 20 teilnehmende Kinder im Alter von sechs bis 12 Jahren und deren sportlichen jungen Betreuer:innen erlebten ein täglich wechselndes Sport-, Spiel- und Spaßprogramm. Als Highlight der Woche wurde am Mittwoch die Trampolinhalle „SuperFly" besucht.

KONTAKT

Hannoversche Sportjugend
Markus Köster
T 0511 1268-5308
info@hannoversche-sportjugend.de

„Sowohl die hervorragende Organisation des TuS Vinnhorst vor Ort als auch das Knowhow der HSJ bieten beste Voraussetzungen für zukünftige Kinder-Ferien-Sport-Camps."

Markus Köster, HSJ

„Das war für alle ein Superspaß!", freut sich Markus Köster von der HSJ. Ein Trainingsbesuch bei den Recken und das obligatorische Autogrammjagen waren eine weitere Attraktion des Ferien-Sport-Camps.

HSJ BEKOMMT **VERSTÄRKUNG**

Mit dem Ende des Sommers haben zwei junge Leute neu bei der Hannoverschen Sportjugend (HSJ) angefangen, um viel Neues rund um die Sportjugend zu lernen und Markus Köster in der HSJ-Geschäftsstelle zu unterstützen.

Marian Hantke, 20-jähriger Fußballer und Junioren-Bundesliga-Schiedsrichter, hat am 1. August sein dreieinhalbjähriges Duales Studium "Sportwissenschaft & Training" bei der HSJ begonnen.

Julian Pegel ist neuer Bundesfreiwilligendienstleistender der HSJ und des Niedersächsischen Ju-Jutsuverbandes. Ringen, Raufen und spielerisches Kämpfen sind einige seiner größten Leidenschaften.

Marian Hantke & Julian Pegel

VORSTAND DER HSJ

ANN-CHRISTIN KÜHN FOLGT AUF **ANDREA STETZKOWSKI**

Am 29. Juni wurde die langjährige haupt- und ehrenamtliche Mitarbeiterin der HSJ **Andrea Stetzkowski** aus dem aktuellen Vorstand gebührend verabschiedet. Sowohl der Hauptausschuss als auch der amtierende Vorstand dankte Andrea für ihr vielfältiges Engagement. Es ist unmöglich, Andreas Verdienste um die HSJ alle aufzuzählen – diese sind schlichtweg zahllos! DANKE einfach für alles. Ganz wird sie die HSJ nicht verlassen: Die Ferienfreizeit Langeoog wird auch zukünftig auf Andreas Engagement zählen können.

Erfreulicherweise konnte mit **Ann-Christin Kühn** von Hannover 96 eine unmittelbare **Nachfolgerin** für den HSJ-Vorstand gefunden werden. Die HSJ ist damit personell weiterhin hervorragend aufgestellt. Ann-Christin wird sicherlich schon kurzfristig für neue Impulse in der Vorstandsarbeit sorgen. Die HSJ heißt sie herzlich willkommen im Team!

Wir sind Ihr stARKer Partner für Ihren Verein!

Sie benötigen eine individuelle Beratung bei Ihren Jahresabschlüssen, im Gemeinnützigkeitsrecht, bei Vereinsfusionen oder bei einer Vereinsneugründung?

Sie wünschen Unterstützung bei Prüfungen seitens des Finanzamtes oder der Deutschen Rentenversicherung?

Wir können und wollen Ihnen helfen!

Vertrauen Sie auf unsere Erfahrung, wenn es um die Angelegenheiten Ihres Sportvereines geht.

Neben einer komplett digitalisierten Finanzbuchhaltung bieten wir Ihnen auch ein vollumfängliches und ebenfalls digitales Personalbüro an.

Wir freuen uns auf Sie!

In Kooperation mit:

Servicegesellschaft SportRegion Hannover

WICHTIGE STICHTAGE

Datum	Thema
15.09.2023	**Sportstättenbauförderung 2024** Antragsfristende für Maßnahmen ab 25.000 €
17.09.2023	**Förderfonds Netzwerk Bürgermitwirkung** Stichtag
30.09.2023	**Sparkassen-Sportfonds** Bewerbungsschluss
15.10.2023	**Ehrenamt überrascht 2023** Ende 6. Aktionszeitraum
31.10.2023	**„Aktiv für Geflüchtete“** Antragsfristende
15.11.2023	**Sportstättenbauförderung 2024** Antragsfristende für Maßnahmen bis 25.000 €
15.11.2023	**DOSB-Sportvereinsschecks** Einlösefristende für Vereine
26.11.2023	**Förderfonds Netzwerk Bürgermitwirkung** Stichtag

INTERESSANTE VERANSTALTUNGEN

Datum	Thema
25.09.2023	**Fokus Ehrenamt.** **„Wie gewinnen & motivieren wir Engagierte?“** Hannover
28.09.2023	**Digitalisierungsreihe.** **Wie funktioniert Suchmaschinenoptimierung?** online
10.10.2023	**Seminar LSB-Sportstättenbauförderung** online
23.10.2023	**Digitalisierungsreihe. Schulung:** **Erfolgreiches Newsletter- Marketing für Vereine** online
02.03.2024	**10. Hannoversche Freiwilligenbörse** Hannover

BOTAX

Dipl. -oec. Hans-Jürgen Bohnsack
Steuerberater

Steuerberatungsgesellschaft mbH

Steuerprobleme im Verein?
Wir helfen Ihnen!

Podbielskistr. 33 · 30163 Hannover
Telefon 0511 - 965 64 - 0 · Fax - 20
info@botax.de · www.botax.de

Liskow
Druck und Verlag GmbH

- Drucksachen aller Art
- Konzeption, Satz, Druck und Versand von periodisch erscheinenden Zeitschriften (z. B. Vereinsbroschüren)
- Abonnentenverwaltung
- Direct-Mailing-Aktionen

Oldenburger Allee 23
30659 Hannover

Telefon (05 11) 56 35 85 - 3
Telefax (05 11) 56 35 85 - 55

Internet: www.liskow.de
E-Mail: info@liskow.de

IMPRESSUM

Herausgeber: Stadtsportbund Hannover e. V.
Verantwortlich für den Inhalt: Marko Volck, Ina Anochin
Titelbild: Kletterturm der SportRegion Hannover auf dem Entdeckerfest.
Fotos: SportRegion Hannover (wenn nicht anders angegeben)
Druck: Liskow Druck, Oldenburger Allee 23, 30659 Hannover
Erscheinungsweise: 4 x im Jahr
Nächster Redaktionsschluss: 31.10.2023

Stadtsportbund Hannover e. V.
Geschäftsstelle
Ferdinand-Wilhelm-Fricke-Weg 10
30169 Hannover
T 0511 1268-5300 · F 0511 1268-5315
info@ssb-hannover.de
www.ssb-hannover.de

Hannoversche Sportjugend
Geschäftsstelle
Ferdinand-Wilhelm-Fricke-Weg 10
30169 Hannover
T 0511 1268-5308 · F 0511 1268-5315
info@hannoversche-sportjugend.de
www.hannoversche-sportjugend.de

Öffnungszeiten:

Montag	9:00 – 16:00 Uhr	9:00 – 16:00 Uhr
Dienstag	9:00 – 16:00 Uhr	9:00 – 16:00 Uhr
Mittwoch	9:00 – 16:00 Uhr	9:00 – 16:00 Uhr
Donnerstag	9:00 – 16:00 Uhr	9:00 – 16:00 Uhr
Freitag	9:00 – 13:00 Uhr	9:00 – 13:00 Uhr

Arbeiten mit LEBENSHUNGER & WISSENSDURST

Die Johanniter suchen Freiwilligendienstleistende (m/w/d).

Na klar, freiwilliges Engagement lohnt sich. Ganz gleich, ob du Lebenserfahrung hinzugewinnen oder an andere weitergeben möchtest: Sich neuen, sinnvollen Aufgaben zu widmen, braucht immer etwas Mut und die Offenheit, sich auf Unbekanntes einzulassen. Umso wertvoller ist das, was du zurückbekommst. Mit einem Freiwilligendienst bei den Johannitern engagierst du dich für andere Menschen und lernst gleichzeitig dich selbst noch einmal von einer ganz neuen Seite kennen. Werde Teil unseres Teams und gestalte eine lebenswerte Gesellschaft aktiv mit.

Mögliche Einsatzorte:
Hannover, Ronnenberg, Langenhagen, Wunstorf, Schwarmstedt, Landesbergen.

Wir bieten dir eine attraktive FSJ- und Bundesfreiwilligendienst-Stelle in den Bereichen:
Notruf-Einsatzdienst*, Kundenservice Notrufdienste*, Bevölkerungsschutz*, Ambulante Pflege*, Menüservice*, Fahrdienste*, Erste-Hilfe-Ausbildung*, Flüchtlingshilfe, Jugendzentrum, Ganztagsschulbetreuung, Kindertagesstätten.
*Führerschein Klasse B erforderlich

Während des FSJ/BuFDi erhalten die Freiwilligen u. a. Taschengeld, Verpflegungsgeld, Fahrtkostenerstattung (insgesamt 518 Euro netto), Beiträge zur Sozialversicherung und Urlaub!

Informationen erhaltet ihr unter:
Tel. 0800 0019214 (gebührenfrei)

JOHANNITER

Jetzt bewerben auf
johanniter.de/fsj-hannover

hannoversche-volksbank.de/
einfach-mitglied-werden

Jetzt Mitglied werden

„Meine Bank gehört mir, damit ich mitbestimmen kann, was mir wichtig ist."

Morgen kann kommen.

Wir machen den Weg frei.

Wir sind eine Genossenschaftsbank. Die Bank, die ihren Mitgliedern gehört. Und als Mitglied profitieren Sie von vielen Vorteilen. Sprechen Sie uns an.

Hannoversche Volksbank