Hannover Sport

MAGAZIN 4/2021
www.ssb-hannover.de

2022 IM FOKUS

BEWEGUNGSFÖRDERUNG FÜR KINDER & JUGENDLICHE

SEITE 10

„Ehrenamt überrascht“
Aktionszeitraum bis 31.01.2022 nutzen

SEITE 30

Kinder- & Jugend
Neue interessante Förderprogramme

Stadt Sport Bund Hannover

Ihr Partner für Vereinssport.

enercity
positive energie
Günstiger Strom für Vereine!
Positive Energie für Hannovers Vereine
Ohne Energie geht im Sport nichts. Deswegen bekommen alle Mitgliedsvereine des Stadtsportbunds Hannover enercity Strom zum exklusiven Vorteilspreis. Und als starker Partner haben wir noch mehr zu bieten. Ganz gleich ob
• günstige Gas-Tarife
• Solar-Lösungen für Vereinsheime und Turnhallen
• effiziente Beleuchtung ganzer Sportplätze oder
• eigene Ladestationen für E-Autos
Wir bringen jeden Verein nach vorne. Mit Energie und Fairplay.
Sprechen Sie uns an:
Christian Löhmann · +49.511.430.2266 · christian.loehmann@enercity.de

INHALT

		SEITE
TITELTHEMA	Neues Jahr, neue Perspektiven. „Wir halten zusammen durch!“	2
SPORT IN HANNOVER	46. Landessporttag. Forderung Fortsetzung Sportstätten-Sonderprogramm	4
	Ball des Sports abgesagt. Niedersächsische Sportlerwahl bis 20.01.2022	5
	Neue Auszubildende beim SSB. Ann-Katrin Gehrmann	6
VEREINSENTWICKLUNG	Online-Bestandserhebung 2022. Start am 20.12.2021	7
	Freie Sportgruppen finden Weg in die Sportorganisation	8
	„Ehrenamt überrascht“. Aktionszeitraum bis 20.01.2022	10
	Kinderturnsonntag am 21.11.2021. Einige Hundert Kinder hatten Spaß	11
	WASPO 98. Zertifizierung „Engagementfreundlicher Sportverein“	12
SPORTENTWICKLUNG	Move2gether. Ein Jahr vielfältige Sportangebote	14
	Koordinierungsstelle Sport & Geflüchtete. Erfolgreiche Projekte 2021	15
	Übungsleiterförderung 2021. Rückzahlungen vermeiden	16
	Sportstättenbauförderung 2022. Anträge für 37 Projekte mit 607.000 €	17
	Sportgeräteförderung 2022. Antragstellung ab 01.01.2022	18
	Sterne des Sports 2021. Kleiner Stern in Silber für Garbsener SC auf Landesebene	19
	Sport, sportlicher – Sparkasse. Sportfonds & weitere Förderungen	20
	Sportabzeichen. Kein Ausfall von Abnahmeterminen	22
	Sportivationstag am 23.09.2021. Ein Fest für alle jungen Athlet:innen	23
BILDUNGSANGEBOTE	DOSB C-Lizenz Breitensport. Jetzt mit der Ausbildung starten!	24
	Aus- und Fortbildungstermine Übungsleiter C	25
	Aus- und Fortbildungstermine Übungsleiter B	26
	Qualifix. Fortbildungen für Vereinsvorstände und -mitarbeitende	28
SPORTJUGEND	Fördermöglichkeiten für Kinder- und Jugendangebote 2022	30
	Bewegungs-Pass 2021. Siegerehrung als „Ehren-Runde“	33
	HSJ. Ein Jahr neuer Vorstand	34
	Duales Studium. Vanessa Armbrust unterstützt HSJ	35
	Tolle Freizeiten & erfolgreiche Juleica-Ausbildung	36
	Ferienfreizeiten und Aus- & Fortbildungen	37
VERANSTALTUNGEN & TERMINE	Tag der Niedersachsen in Hannover. 10. bis 12. Juni 2022	38
	Wichtige Stichtage und interessante Veranstaltungen	39
	Impressum	40

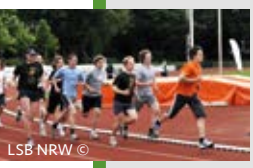

NEUES JAHR, NEUE PERSPEKTIVEN

„WIR HALTEN ZUSAMMEN DURCH!“

Voller Zuversicht waren wir nach dem Ausnahmejahr 2020 in das Jahr 2021 gestartet. Mit der Aussicht auf einen Impfstoff für alle schien die Corona-Pandemie händelbar. Es kam anders als erhofft. Corona beeinträchtigt das gesellschaftliche Leben und das Sporttreiben nach wie vor maßgeblich.

Mit **Durchhaltevermögen, Solidarität und Zusammenhalt** haben wir im Sport immer wieder alles gegeben, um unter den gegebenen Umständen Bewegung in den Vereinen zu ermöglichen. Kreativität und vor allem Flexibilität sind immer wieder gefragt, wenn es heißt, den an das Infektionsgeschehen angepassten Verordnungen mit seinen präventiven Schutzmaßnahmen gerecht zu werden. Mit einem hohen Maß an ehrenamtlicher Bereitschaft, nach vorne zu schauen und sich den Herausforderungen optimistisch zu stellen, haben es viele Vereine geschafft, ihre Angebote anzupassen und Mitglieder zu halten.

Auch wir als Stadtsportbund haben unser Möglichstes getan, um die Rahmenbedingungen zu verbessern und sind in Web-Meetings immer wieder in **Dialog mit den Vereinen** getreten. Aus den Ergebnissen wurden Unterstützungsangebote und Entlastungsmöglichkeiten mit Partnern wie LSB Niedersachsen und der Stadt Hannover entwickelt.

Im Mai wagte es der Stadtsportbund, den bereits aus dem November des Vorjahres verschobenen **Stadtsporttag** – mit der dringend anstehenden Wahl des Präsidiums – in Präsenz abzuhalten. **Benjamin Chatton** führt seitdem als Nachfolger von Rita Girschikofsky das jetzt um eine Position verstärkte Team.

Trotz des coronabedingten erschwerten Starts des neuen HSJ-Vorstands bei Ferienfreizeiten und Jugendbildungsmaßnahmen blickt die **Hannoversche Sportjugend**, die jetzt in der Geschäftsstelle des SSB angesiedelt ist, auf ein zufriedenstellendes Jahr. Gemeinsam mit dem **JugendSportNetzwerk** soll perspektivisch die gerade jetzt so wichtige Bewegungsförderung von Kindern und Jugendlichen weiter in den Fokus genommen werden.

Mit den Impulsen aus der landesweiten Kampagne **#sportVEREINtuns** und den Olympischen Spielen brachten zahlreiche Aktionen zur Mitglieder(rück)gewinnung auch in Hannover – vorrangig an der frischen Luft – wieder Leben in die Vereine. Veranstaltungen mit strengen Hygienekonzepten wie die Sportbühne der SportRegion Hannover auf dem **Regionsentdeckertag** im September wurden nach einer entbehrungsreichen Zeit von Vereinsgruppen und einem begeisterten Publikum dankbar angenommen.

Zum Auftakt des bundesweit einmaligen SSB-Projektes gegen Diskriminierung und Extremismus **„Respekt Vereint!“** kamen Ende August die ersten fünf Vereine zusammen, die präventive Maßnahmen gegen Diskriminierung wegweisend für andere Vereine umsetzen wollen.

Übungsleiter-Aus- und Fortbildungen konnte der SSB zwar nicht immer wie ursprünglich vorgesehen live anbieten, aber durch Umstellung auf Online-Seminare fanden nahezu alle Lehrgänge statt. Mit der zusätzlichen Herausgabe des Handbuches „Die virtuelle Sportstunde“ erhielten Übungsleiter:innen hilfreiche Tipps für ihre Online-Trainings.

Auch das Jahr 2022 wird uns vor ungeahnte Aufgaben stellen und Überraschungen – positiv wie negativ - für uns bereithalten. Mit den Erfahrungen der vergangenen beiden Jahre und den gelebten Werten des Sports werden wir auch diese gemeinsam meistern.

„Gib das, was Dir wichtig ist, nicht auf,
nur weil es nicht einfach ist!“

Albert Einstein

Das Präsidium und die Geschäftsstelle bedanken sich für Ihren unermüdlichen Einsatz für den Sport in Hannover.

Viel Durchhaltevermögen ist auch weiterhin gefragt. Behalten Sie sich Ihre kreativen Ideen und positive Energie bei, damit wir auch im nächsten Jahr gemeinsam den hannoverschen Sport voranbringen können.

Wir wünschen Ihnen eine besinnliche Weihnachtszeit und freuen uns auf ein sportliches Jahr 2022.

Benjamin Chatton
Präsident

Roland Krumlin
Geschäftsführer

Stadt Sport Bund Hannover

46. LANDESSPORTTAG

FORDERUNG NACH FORTSETZUNG DES SPORTSTÄTTEN-SONDERPROGRAMMS

91 Delegierte beschlossen auf dem 46. Landessporttag am 20. November 2021 in Hannover den Haushaltsplan 2022 für den LSB Niedersachsen über rund 67 Mio. €. Zuvor hatten sie in einer intensiven Diskussion die besondere Bedeutung der Sportstättenbauförderung für die Zukunftsfähigkeit der Sportvereine insbesondere nach der Corona-Pandemie betont. Sie bestärkten Präsidium und Vorstand darin, gegenüber dem Land eine Fortsetzung des Sportstätten-Sonderprogramms ab 2023 zu fordern.

Mitte November lagen dem LSB 855 Anträge auf **Sportstättenbauförderung** mit einer gesamten Bedarfsanmeldung von rund 18,5 Mio. € vor – deutlich mehr, als im Haushaltsplan 2022 vorgesehen ist. Der LSB-Vorstandsvorsitzende **Reinhard Rawe** erläuterte, dass die tatsächlich notwendige Fördersumme erst nach Prüfung aller Anträge im März feststehe, warb aber zugleich entschieden für eine Fortsetzung des Sportstättensonderprogrammes 2019-2022 für den Vereinssport in Höhe von insgesamt 20 Mio. €. „Der Bedarf im Sportstättenbau bleibt weiterhin hoch. Um die notwendigen Vorhaben fördern zu können, benötigen wir dauerhaft mehr öffentliche Mittel."

Dr. Umbach dankte dem Niedersächsischen Ministerium für Inneres und Sport für die gute Zusammenarbeit in der bisherigen Phase der **Corona-Pandemie** und trug die aktuelle Inanspruchnahme des Corona-Sonderprogramms für die Sportorganisation (Stand 16. November) vor: Seit 2020 wurden rund 4,7 Mio € bewilligt, 835 Anträge positiv beschieden. Zudem haben sechs Sportschulen rund 370.000 € Förderung erhalten.

Auf dem Landessporttag stellte sich auch der **neue stellvertretende Vorstandsvorsitzende Marco Lutz** den Delegierten vor. Er kennt die Themen Organisations- und Sportentwicklung, Bildung und Sportjugend aus seiner bisherigen Tätigkeit beim LSB. Mit der Unterzeichnung des Vorstandsanstellungsvertrages bereits Mitte November ist das Vorstandsteam jetzt wieder komplett. Ein Jahr lang hatte der Vorstandsvorsitzende Reinhard Rawe die Aufgaben des Vorstandes allein ausgeübt. Marco Lutz „Wir freuen uns, dass wir die Stelle intern besetzen konnten. Marco Lutz kennt die Strukturen und die handelnden Personen im LSB seit vielen Jahren und bringt daher beste Vorrausetzungen für einen erfolgreichen Start mit", so Prof. Dr. Umbach.

←
Foto: LSB Nds.
Prof. Dr. Umbach stellt Corona-Sonderprogramm vor

ABSAGE BALL DES SPORTS & WINNER-PARTY

SPORTLERWAHLEN FINDEN TROTZDEM STATT

Die traditionsreichen Ehrungsformate für die Top-Athlet:innen – „**Ball des Sports**“ Niedersachsen und „**winner-party**“ der Sportjugend Niedersachsen (SJN) - wird es bedauerlicherweise erneut nicht geben. Aufgrund der Unsicherheiten im Zusammenhang mit der Corona-Pandemie lassen sich Events mit mehr als 3.500 Gästen im Hannover Congress Centrum oder mit rund 300 Gästen im GOP Varieté Hannover nicht sicher durchführen.

Der LSB Niedersachsen startete Anfang Dezember aber dennoch den **Aufruf für die Niedersächsischen Sportlerwahlen** in den Kategorien Frauen, Männer und Mannschaften. Auch die Sportjugend Niedersachsen schreibt die Wahl „Nachwuchssportler:in 2021“ aus. Die Ehrung der Gewinner:innen soll dann Anfang 2022 mit jeweils eigenen Veranstaltungsformaten stattfinden.

Der LSB und Mitveranstalter SSB Hannover sowie die Agenturen ipr Werbeagentur und APD Events und auch die Sportjugend Niedersachsen sind zuversichtlich, im Dezember 2022 und Februar 2023 wieder sagen zu können: „Herzlich willkommen zur „winner-party“ und zum „Ball des Sports“ Niedersachsen.“

Sie können bis zum 20. Januar 2022 teilnehmen und tolle Preise gewinnen!

INFORMATIONEN

www.niedersaechsische-sportlerwahl.de

STADT HANNOVER

ANFANG 2022 MEISTEREHRUNGEN

Die Stadt Hannover ist optimistisch, im Februar 2022 wieder im Rahmen von Präsenzveranstaltungen die in 2021 erfolgreichen Athlet:innen durch den Oberbürgermeister Belit Onay gemeinsam mit den Vertreter:innen des Stadtsportbundes und der HSJ ehren zu können.

Als Termine für die Ehrungen sind vorgesehen:

- Meisterehrung: 7. Februar 2022 (voraussichtlich 18:00 Uhr)
- Jugendmeisterehrung: 21. Februar 2022 (voraussichtlich 17:00 Uhr)

STECKBRIEF

← Ann-Katrin Gehrmann

NEUE AUSZUBILDENDE FÜR BÜROMANAGEMENT

Seit dem 15. August 2021 ist Ann-Katrin Gehrmann neue Auszubildende für Büromanagement beim SSB und wird aktuell von Marcel Nordsiek, der sich in seinem letzten Ausbildungsjahr befindet, in die bislang von ihm betreuten Aufgabenfelder Sportgeräteförderung, und Sportabzeichen eingearbeitet.

BILDUNGSSTATIONEN

- → Sommer 2020: Abitur in Alfeld/Leine
- → Herbst 2020 bis Sommer 2021: B.A. Öffentliches Management/HS Osnabrück

FREIZEITAKTIVITÄTEN

... in der Sporthalle
Seit 11 Jahren spiele ich Tennis. Andere Sportarten wie Handball oder Tischtennis sehe ich mir gerne direkt vor Ort an.

... in der Natur
Fahrradfahren oder Spazierengehen ist für mich ein idealer Ausgleich zum Berufsalltag.

MEIN STATEMENT

Seit meiner Kindheit bin ich in einem Sportverein aktiv, welches zu einem wichtigen Teil meines Lebens geworden ist.

Die Ausbildung beim Stadtsportbund stellt eine ideale Verbindung zwischen Privatleben und Beruf dar. Durch die Ausbildung beim SSB erhoffe ich mir, viele Informationen für die Zukunft zu erhalten und neue Kontakte zu knüpfen.

AUS UNSEREM LEITBILD

Beratung

Wir sind Berater unserer Mitgliedsvereine, geben Hilfestellung und sind Dienstleister für die Erfordernisse unserer Vereine und Verbände besonders im sportlichen und organisatorischen Bereich. Die Qualität unserer Dienstleistungen ist für uns von hoher Bedeutung. Die hauptamtliche Geschäftsstellenstruktur ermöglicht leistungsfähige Arbeit im primär ehrenamtlich strukturierten Sport.

ONLINE-BESTANDSERHEBUNG 2022

JETZT BEREITS **MITGLIEDERDATEI** AUF **NEUESTEN STAND** BRINGEN!

Wie in jedem Jahr sind unsere Mitgliedsvereine aufgerufen, **bis zum 31. Januar 2022** ihre Mitgliedermeldung online abzugeben. Mit dem an alle Vereins-Mailadressen gesendeten digitalen Rundschreiben Mitte Dezember sind Sie über die wichtigsten Punkte der bevorstehenden Bestandserhebung (BE) 2022 informiert worden.

Das Online-Modul im Intranet des LSB Niedersachsen zur Eingabe der Mitgliederzahlen öffnete wie gewohnt bereits am **20. Dezember**. In zehn Schritten leitet Sie das Programm so an, dass am Ende **alle aktiven, passiven und sonstigen Mitglieder** Ihres Sportvereins zum **Stichtag 1. Januar 2022** gemeldet und den jeweiligen Landesfachverbänden zugeordnet sein werden. Sie haben neben der manuellen Einzeleingabe der Daten auch die Möglichkeit, über eine Schnittstelle zu Ihrem Mitgliederverwaltungsprogramm die Zahlen automatisch einzulesen.

Neben der BE 2022 werden erneut alle **vereinseigenen (Sport-) Anlagen und Gebäude** sowie Ihre **Mitgliedsbeiträge** erfasst. Bitte prüfen Sie Ihre Angaben aus dem Vorjahr auf Aktualität und Richtigkeit und geben mögliche Änderungen ein.

Wir möchten Ihnen zudem nahelegen, im Intranet unter dem Reiter „**Sportangebote**" Ihre Sportarten aus einer Liste auszuwählen. Diese Information steht über die „**Vereinssuche**" des LSB allen Sportinteressierten online zur Verfügung, um den richtigen Verein zu finden.

Hier einige Punkte die Sie bereits **frühzeitig** klären sollten:

- Verfügt der Verein über einen **Intranetnutzer**? Hat dieser alle **Berechtigungen**, um die BE- und/oder Übungsleiter-Eingaben durchzuführen? Achtung: Der Intranetzugang ist aus rechtlichen Gründen personalisiert und **nicht übertragbar**! Bei einem Personalwechsel muss der Zugang über uns gelöscht und für die neue Person neu beantragt werden.
- Ist das **Mitgliederverwaltungsprogramm** auf dem neusten Stand und mit einer LSB-Schnittstelle ausgestattet? Oder erzeugt das Programm eine ins Intranet einlesbare Excel-Tabelle?
- **Ist die Mitgliederdatei up to date?** Bereinigungen besser schon jetzt vornehmen.
- Ist der letzte Ihnen zugegangene **Freistellungsbescheid** im Intranet erfasst? Wenn nicht, dringend eine Kopie bei uns einreichen!

Geben Sie Ihre BE 2022 zwischen dem 20. Dezember und dem 31. Januar ein!

KONTAKT

Christian Holzbrecher
Telefon: 0511 12 68-5300
c.holzbrecher@ssb-hannover.de

AUS FREIZEITSPORTLERN WERDEN VEREINSMITGLIEDER

FREIE SPORTGRUPPEN FINDEN WEG IN DIE SPORTORGANISATION

Hannover gilt als Sportstadt und bietet sowohl im Freizeitsport als auch im Vereinssport für alle Interessierten ein passendes Angebot. Immer wieder entstehen neue freie Sportgruppen, die sich aus einem gemeinsamen Interesse heraus zusammenschließen und ohne Vereinsbindung Sport treiben.

HANNOVER RUNNERS

Die 2011 gegründete Facebook-Gruppe **„Laufen in Hannover"** fungierte anfangs als Kommunikationsplattform für Laufbegeisterte. Aus den ersten Verabredungen zum gemeinsamen Laufen entwickelten sich die Lauftreffs in der Eilenriede und am Maschsee und wurden so zum Anlaufpunkt für alle Laufinteressierten der Region Hannover. Aufgrund des enormen Wachstums der Laufgruppen und der fehlenden Rechtsform erfolgte im Sommer 2016 die Vereinsgründung der **„Hannover Runners"**. Als Verein und Mitglied im Stadtsportbund und dem LSB Niedersachsen kann nun auf eine gut planbare finanzielle Basis und den Versicherungsschutz zurückgegriffen werden.
Den Zuwachs an Läufer:innen erklärt sich die 1. Vorsitzende, Isabell Schwenkert, vor allem durch die Außendarstellung: „Wir sind eine große Gemeinschaft, bei uns sind alle willkommen – egal ob Laufeinsteiger:in, mit Handicap oder ambitionierte/r Sportler:in." Die zu Beginn gegründete Facebook-Gruppe „Laufen in Hannover" existiert nach wie vor und zählt mittlerweile über 4.100 Mitglieder. Der Spaß am Laufsport und die Motivation, Inklusion und Integration vorzuleben, sind durch die Vereinsgründung nicht verlorengegangen. Die „Hannover Runners" sind ein Beispiel, wie aus einer freien Sportgruppe ein Sportverein entstehen kann.

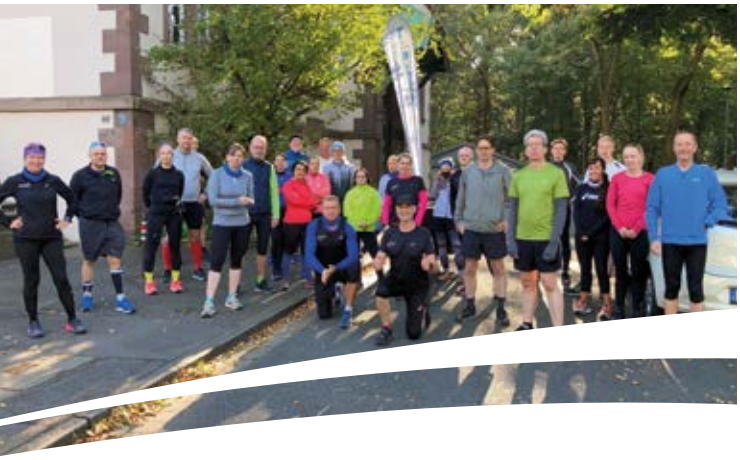

„Wir sind eine große Gemeinschaft, bei uns sind alle willkommen."

Isabell Schwenkert,
1. Vorsitzende, Hannover Runners

←
Foto:
Isabell Schwenkert
Hannover Runners

PLATTENTANZ BEIM TUS MARATHON

Doch auch bestehende Vereine können ein Ziel freier Sportgruppen sein. Dies zeigt die lose Sportgruppe **„Plattentanz“**, die während der Corona-Pandemie Aufmerksamkeit erweckte. Zwischen Linden und der Nordstadt rückten die Tischtennisplatten in Parks und an anderen öffentlichen Orten für Spieler:innen jedes Leistungsniveaus in den Vordergrund, um sich gemeinsam an der frischen Luft zu bewegen. Die ersten Plattentanz-Turniere fanden in der Glocksee-Indiego, vor der Lutherkirche und vor der Marktkirche im Rahmen des Innenstadt-Dialogs statt. Nach Einbruch der Dunkelheit sorgte die eigens errichtete Beleuchtung für eine besondere Atmosphäre. Zur Vernetzung und Verabredung zum Spielen wurde die neu entwickelte **App „Court Culture“** genutzt. Hier können sich interessierte Freizeitsportler:innen mit anderen zum gemeinsamen Sporttreiben auf öffentlichen Plätzen in Hannover verabreden.

Zur Erweiterung der Trainings- und Wettkampfmöglichkeiten sowie der vorhandenen Infrastruktur schlossen sich die Mitglieder des „Plattentanzes“ dem Sportverein **TuS Marathon** an. „Die Brücke zwischen Verein und Freizeitgruppe wurde erfolgreich geschlagen, verschiedene Interessen werden bestmöglich berücksichtigt“, freut sich Henri Nellenschulte, Initiator der Sportgruppe „Plattentanz“, über die gelungene Integration in den TuS Marathon. Durch den frischen Wind junger motivierter Tischtennisspieler:innen profitiert auch der TuS vom Zusammenschluss. Als Ziel ist der Aufstieg in die 1. Kreisklasse ausgegeben worden.

Freie Sportgruppen mit der Motivation, Menschen zu bewegen, nutzen also die Vorteile des Vereinslebens und können sich so optimal entfalten. Freizeit- und Vereinssport können sich hervorragend ergänzen.

↑
Fotos:
Davide Pantano
Plattentanz-Turnier Glocksee

„Die Brücke zwischen Verein- und Freizeit-Gruppe wurde erfolgreich geschlagen.“

Henri Nellenschulte,
Initiator „Plattentanz“

KONFETTIKANONEN ZÜNDEN WIEDER

„EHRENAMT ÜBERRASCHT“ GEHT IN NÄCHSTE RUNDE

Nachdem die Corona-Pause überwunden war, konnten im Juni 2021 wieder die ersten Ehrungen im Rahmen von „Ehrenamt überrascht“ stattfinden. Der dritte Aktionszeitraum aus dem Jahr 2020 wurde vom Landessportbund verlängert, sodass einige hannoversche Sportvereine ihre Ehrung noch nachholen konnten. Die weiteren angemeldeten Vereine aus dem Zeitraum 2020/2021 haben auch jetzt noch die Möglichkeit, die Ehrung nachzuholen und ihren Vereinshelden zu überraschen.

Der vierte und damit aktuelle Aktionszeitraum ist am 10. September 2021 gestartet und geht noch bis zum 31. Januar 2022. Viele Vereine haben die Chance schon genutzt und eine ehrenamtlich engagierte Person ihres Vereins geehrt. Die Konfettikanonen wurden wieder gezündet und haben für überraschte Gesichter mit Gänsehautstimmung gesorgt. Es wurden zum Teil selbst geschriebene Lieder gesungen, signierte Trikots überreicht und ausgelassen gefeiert.

Mit der Aktion „Ehrenamt überrascht“ sollen vor allem Personen aus der zweiten Reihe bedacht werden. Vereine haben die Möglichkeit, bei ihren Vereinsmitgliedern mit besonderem Verdienst einfach mal Danke zu sagen. Der LSB Niedersachsen stellt hierfür ein Geschenk und eine Urkunde bereit. Die Anmeldung geht in Hannover an den Stadtsportbund Hannover. Organisation und Planung der Ehrung übernehmen die Vereine selbst, wir stehen dabei unterstützend zur Seite und koordinieren die Abholung des Geschenks.

Für die hannoverschen Sportvereine stehen immer noch ausreichend Geschenke zur Verfügung. Melden Sie jetzt noch Ihren Vereinshelden an und bedanken sich in besonderer Form bei ehrenamtlich Tätigen Ihres Vereins. Pro Zeitraum kann ein Verein eine Person anmelden.

Aktionszeitraum läuft noch bis 31. Januar 2022!

↑ Foto: Gerken
Überraschung beim TV Kleefeld

KONTAKT

Stadtsportbund Hannover e. V.
Marcel Nordsiek
T 0511 1268-5321
m.nordsiek@ssb-hannover.de

KINDERTURNSONNTAG AM 21. NOVEMBER 2021

EINIGE HUNDERT KINDER HATTEN IHREN SPASS

Rechtzeitig vor neuen möglichen Corona-Beschränkungen hatten der Stadtsportbund und die Großsportvereine Niedersachsens zur Beteiligung am Kinderturnsonntag am 21. November aufgerufen. SSB-Präsident Benjamin Chatton freute sich, dass sich neben Hannover 96 e.V. und dem TKH auch der TuS Vahrenwald, der MTV Groß-Buchholz und der VfL Eintracht an der gemeinsamen Aktion beteiligten und einige hundert Kinder nach der pandemiebedingten Pause wieder an gesunde Bewegung heranführten. Die Vereine sorgten mit ihren bunten Bewegungslandschaften und Schnupperangeboten für sportliche Highlights für Kinder bis 12 Jahren.

↑
Foto:
Hannover 96 e.V.

←
Pressekonferenz
der Initiatoren mit
Andeas Toba (Mitte)

Bei **Hannover 96 e.V.** war den Gesichtern anzusehen, wie froh alle waren, sich endlich wieder in der Sporthalle austoben zu können. Der Parcours für Groß und Klein animierte die Jüngsten ab einem Jahr genauso wie die älteren Kinder bis 12 Jahre, aber auch die mitgekommenen Eltern und Großeltern sich zu bewegen. „Viele der Noch-Nicht-Mitglieder haben sich mit einem „Bis bald!" verabschiedet. Wir freuen uns daher, demnächst neue Gesichter in unseren Angeboten begrüßen zu können", konstatiert **Markus Kratz**, Leiter Kinder- und Jugendsport.

Die Werbung des **MTV Groß-Buchholz** in den Schulen, beim Kinderturnsonntag dabei zu sein, trug Früchte. So zieht auch **Ingo Ruth**, Spartenleiter Turnen ein positives Resümee des Tages: „Die Aktion, Kinder wieder in die Halle zu bekommen, kam sehr gut an. Von den 50 Kindern waren bestimmt 80 % Nicht-Mitglieder, so dass wir auf Eintritte in den nächsten Wochen hoffen."

WASPO 98

ZERTIFIZIERUNG „ENGAGEMENT-FREUNDLICHER SPORTVEREIN“

Der organisierte Sport in Niedersachsen ist weiterhin der Gesellschaftsbereich mit der höchsten Engagementquote. Wer sich ehrenamtlich, freiwillig oder bürgerschaftlich engagiert, spendet neben dem persönlichen Einsatz für eine Sache oder seinen Sportverein vor allem ZEIT & WISSEN. Die zentrale Zukunftsaufgabe der Vorstände in niedersächsischen Sportvereinen wird deshalb das „Finden, Gewinnen und Binden“ von freiwillig und ehrenamtlich Engagierten sein. Mit der Zertifizierung zum „Engagementfreundlichen Sportverein“ will der LSB Niedersachsen die Sportvereine dazu ermutigen, sich auf den Weg zu machen, besonders gute Rahmenbedingungen für ehrenamtlich und freiwillig Engagierte zu entwickeln und sich diese Qualität mit einem Zertifikat bescheinigen zu lassen.

↑ Verleihung des Zertifikates

Die **Wassersportfreunde von 1898** (WASPO 98) mit über 1.000 Mitgliedern haben das erkannt und sich vorgenommen, das Thema **„Engagement im Verein“** neu zu denken und eine engagementfreundliche Kultur zu entwickeln. Mit der Anmeldung zur Zertifizierung beim LSB Niedersachsen und dem Ausfüllen des Selbstbewertungsbogens startete der Verein mit den Sparten Schwimmen und Wasserball den Prozess. Das nachfolgende Audit mit der Beraterin des LSB Niedersachsen, Ida Jaeger, attestierte, dass WASPO 98 in vielen Bereichen der Ehrenamtsförderung bereits sehr gut aufgestellt ist, zeigte aber gleichzeitig auch Schwachpunkte auf, die noch Verbesserungspotenzial bieten. Mit 133 von 228 Punkten kann sich der Verein über ein offizielles Zertifikat **„Engagementfreundlicher Sportverein“** in Silber und 1.000 € freuen!

Sollte sich auch Ihr Verein auf den Weg zur attraktiven Einsatzstelle für Engagierte machen wollen, begleiten wir Sie gerne.

← Audit bei Waspo 98 mit Ida Jaeger (re.)

KONTAKT

Lena Rathmann
Sportreferentin Vereinsentwicklung
T 0511 1268-5307
l.rathmann@ssb-hannover.de

Anochin · Roters · Kollegen

Wirtschaftsprüfer · Steuerberater · Rechtsanwälte

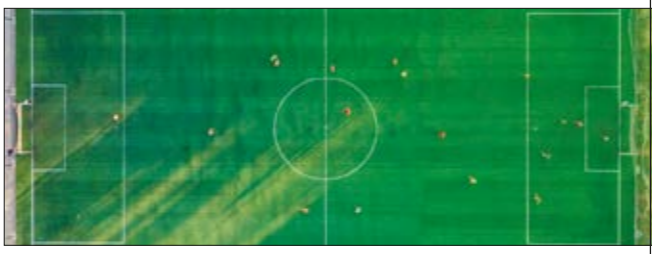

Mit uns kommen Sie an Ihr Ziel!

Eine individuelle Beratung bei Ihren Jahresabschlüssen, im Gemeinnützigkeitsrecht, bei Vereinsfusionen und Vereinsneugründungen ist unsere Kompetenz.

Wir stehen Ihnen bei Prüfungen seitens des Finanzamtes oder der Deutschen Rentenversicherung mit Rat und Tat zur Seite.

Mit Hilfe unserer elektronischen Buchhaltung behalten Sie den Überblick Ihrer Ausgaben und Kosten – schnell, einfach und auf den Punkt.

Vertrauen Sie auf unsere Erfahrung, wenn es um die Angelegenheiten Ihres Sportvereines geht.

Wir freuen uns auf Ihren Anruf!

Servicegesellschaft SportRegion Hannover

Beraten mit Mehr Wert

Anochin · Roters & Kollegen GmbH & Co. KG · WPG · StbG · Fon 0511.53055.0
Podbielskistraße 158 · 30177 Hannover
info@ark-hannover.de

www.ARK-Hannover.de

„MOVE2GETHER“

EIN JAHR VIELFÄLTIGE SPORTANGEBOTE IN SPORTVEREINEN!

Gemeinsam mit der Koordinierungsstelle Sport & Geflüchtete in Hannover und dem Unterstützerkreis Flüchtlingsunterkünfte Hannover haben wir im Jahr 2020 das Projekt „Move2gether – Vielfalt bewegt Hannover“ für Geflüchtete entwickelt und gestartet.

Das Ziel ist nicht nur, einen Raum für Begegnungen zu schaffen und gemeinsam Sport zu treiben, sondern insbesondere die Vielfältigkeit der Sportangebote in Hannover zu präsentieren und im besten Fall die Menschen für eine Mitgliedschaft in Sportvereinen zu begeistern.

VEREINE GESUCHT!

Vereine, die Interesse haben, die „Move2Gether“-Teilnehmer:innen in eine Schnuppersportstunde einzuladen, können sich gerne bei uns melden.

↑ Foto: Koordinierungsstelle Sport & Geflüchtete

Aus den zunächst geplanten 12 Sportangeboten in 12 Monaten sind sogar 17 Angebote geworden:

- → Rugby: SV Odin
- → Tennis: Post SV
- → Cricket: MTV Herrenhausen
- → Fitness online: Hannover 96 e.V.
- → Fitness online: TKH
- → Fitness online: VfL Eintracht
- → Yoga online: Trainerin Birgitt
- → Karate online: Karate Dojo
- → Pilates online: VfL Eintracht
- → TriloChi© SPOKUSA
- → Fußball: VfV Hainholz
- → Basketball: TKH
- → Ultimate Frisbee: Funatics
- → Tischtennisturnier: Pfarrlandplatz
- → Trampolin: TuS Vahrenwald
- → Kickboxen: Afrikanischer Sportverein
- → Volleyball: TB Stöcken

„Trampolin beim TuS Vahrenwald war sehr schön, vielen Dank dafür!“

Eine Teilnehmerin

KONTAKT

Referentin Integration
Anne Nyhuis
T 0511 1268-5306
a.nyhuis@ssb-hannover.de

Koordinierungsstelle Sport und Geflüchtete in Hannover

ERFOLGREICHE PROJEKTE 2021

SCHNITTSTELLE ZWISCHEN SPORT UND GEFLÜCHTETEN

Die Koordinierungsstelle Sport und Geflüchtete (KSG) in Hannover ist beim VfL Eintracht ansässig. Sie dient als Schnittstelle zwischen Sport- und Geflüchteten-Community und steht Vereinen beratend zur Seite, wenn es darum geht, Integration zu fördern und Finanzierungsmöglichkeiten für Projekte zu finden. Außerdem ist sie gut vernetzt mit zentralen Partnern der Geflüchtetenhilfe in Hannover. Mit einigen kooperierte sie im Jahr 2021 an verschiedenen Projekten.

Dabei fing das Jahr steinig an! Zu Beginn des Jahres 2021, als die Corona-Pandemie das Sportgeschehen bereits seit Monaten in den beinahen Stillstand gebracht hatte, wechselte die Besetzung der Koordinierungsstelle. Ein neues Aufnehmen und Einarbeiten wurden durch die Ausnahmesituation nicht gerade vereinfacht. Dennoch ist es gelungen, in diesem Jahr mit tollen Kooperations- und Netzwerkpartnern einiges zu bewirken.

Im Rahmen des Projektes „**Move2gether**" – durchgeführt von dem Unterstützerkeis Flüchtlingsunterkünfte Hannover, dem Stadtsportbund und der Lotto-Sport-Stiftung – konnte ein sportliches Programm auch durch die strengen Kontaktbeschränkungen hindurch angeboten werden.

←
Foto:
Axel Herzig
Freya Puls leitet die Koordinierungsstelle

Mit den Teams der Koordinierungsstellen „Integration im und durch Sport" in ganz Niedersachsen wurde erst die „**Bunte Bewegungswoche**", dann später in den Sommerferien die Feriensportwoche „**Abenteuer verbindet Kids**" als digitale Angebote für den gesamten niedersächsischen Raum entwickelt und durchgeführt.

Mit dem SSB und anderen Partnern war die KSG außerdem Teil der Lenkungsgruppe der Kampagne „**Respekt Vereint!**", die einen großartigen Start in diesem Jahr hingelegt hat.

Die Koordinierungsstelle plant im nächsten Jahr unter anderem einen **Frauensporttag** und eine **regelmäßige Sprechstunde für Sportvereine**.

Haben Sie für Ihren Verein Beratungsbedarf oder Fragen, sprechen Sie uns jederzeit gern an!

KONTAKT

Koordinierungsstelle
Sport & Geflüchtete
Freya Puls
T 0176 57834226
puls@vfl-eintracht-hannover.de

ÜBUNGSLEITERFÖRDERUNG 2021

RÜCKZAHLUNGEN VERMEIDEN!

Übungsleiter spielen im Vereinsleben eine tragende Rolle. Ohne ihr Engagement ließe sich das vielfältige Sportangebot jür Jung und Alt nicht aufrechterhalten. Nicht zulertzt deshalb fördern die Stadt Hannover und der Landessportbund in diesem Jahr 178 Vereine in der Stadt mit knapp einer Million €. Die zweite Rate für das Jahr 2021 wurde am 14. Dezember ausgezahlt.

Damit Vereine diese Zuschüsse nicht später wieder zurückzahlen müssen, gilt es einen wichtigen Termin zu beachten: Bis spätestens 31. Januar 2022 müssen Vereine die **Mittelverwendung im Intranet des LSB online bestätigen**. Dabei müssen die Vereine auch Rechenschaft darüber ablegen, in welcher Höhe die Zuschüsse verwendet, also an Übungsleiter gezahlt wurden.

Dabei dürfen nur Übungsleiter Geld erhalten, die bei der Antragstellung zuvor auch namentlich genannt worden sind. Übungsleiter, die nicht in dieser Liste stehen, haben dagegen keinen Anspruch auf diese Zuschüsse. Es ist allerdings nicht erforderlich, dass alle zuvor gemeldeten Übungsleiter Geld aus diesem Fördertopf erhalten haben.

Die Stadt Hannover weist außerdem daraufhin: Alle von ihr bezuschussten Übungsleiter, die mit Kindern und Jugendlichen arbeiten, müssen ihrem Verein ein **erweitertes Führungszeugnis** vorlegen. Vereine sollten auch auf eine gewissenhafte Buchführung achten. Denn Stadt und auch Stadtsportbund prüfen stichprobenartig die ordnungsgemäße Verwendung der Mittel.

← Foto: LSB NRW©

„Bis spätestens 31. Januar muss die Verwendung der Mittel online bestätigt werden!“

Angela Plenz, SSB Hannover

KONTAKT

Angela Plenz
T 0511 1268-5311
a.plenz@ssb-hannover.de

SPORTSTÄTTENBAUFÖRDERUNG 2022

VEREINE BEANTRAGEN FÜR 37 PROJEKTE 607.000 € FÖRDERMITTEL

Hannovers Vereine haben viel vor beim Neubau, der Erweiterung und der Sanierung vereinseigener Sportanlagen. Bis zum Antragsschluss Mitte August 2021 gingen beim Stadtsportbund 37 Anträge auf Sportstättenbau-Förderung ein, vierzehn mehr als im Jahr zuvor. Auch die beantragte Fördersumme markiert mit 607.000 € einen neuen Rekord. Zuletzt hatte sich die bewilligte Förderung auf 344.400 € summiert.

Ob die Zuschüsse auch in der gewünschten Höhe fließen, entscheidet sich in den kommenden Wochen: Zunächst muss der Landessportbund entscheiden, wie viel Geld für die Vereine in der Landeshauptstadt zur Verfügung steht. Auf dieser Basis berät Ende Januar eine sechsköpfige Kommission aus Vertretern von SSB, Vereinen und Stadt Hannover mit welcher Summe die Baumaßnahmen jeweils gefördert werden.

In den vergangenen Jahren hatte der LSB alle Hebel in Bewegung gesetzt, um möglichst jedes einzelne Bauprojekt auch zu ermöglichen. Dabei kommt den Vereinen in diesem Förderzyklus letztmalig eine **gesicherte Zusatzförderung** des Landes Niedersachsen zugute, die für alle LSB-Mitgliedsvereine in Niedersachsen 5 Millionen € beträgt.

Gute Aussichten also, dass die meisten der 37 Antragsteller ihre geplanten Bauprojekte auch mit der beantragten Summe in die Tat umsetzen können. Der SSB weist allerdings darauf hin, dass Förderzusagen nicht nach dem Gießkannenprinzip, sondern im Sinne der gebotenen **Dringlichkeit** erfolgen. Zusätzliche Voraussetzung für die Bewilligung beantragter Fördersummen ist das Vorliegen einer **Baugenehmigung**, sollte diese zur Umsetzung der Maßnahme erforderlich sein.

Der Stadtsportbund freut sich darüber, dass Hannovers Sportvereine in der Pandemie nicht nur die Sanierung ihrer Sportstätten im Auge haben, sondern auch **neue Infrastruktur für Trendsportarten** schaffen wollen. Dazu zählen 3x3-Basketball mit Dreierteams auf einem halben Spielfeld und auch Padel-Tennis. Bislang gibt es in Hannover zwar noch keine Plätze für dieses Spiel – drei Vereine stehen aber bereits in den Startlöchern und planen für 2022 den Bau von insgesamt neun Padel-Tennis Courts im Outdoorbereich.

↑ Foto: pixabay

Padel-Tennis, eine neue Trendsportart, benötigt besondere Sportplätze

KONTAKT

Angela Plenz
T 0511 1268-5311
a.plenz@ssb-hannover.de

SPORTGERÄTEFÖRDERUNG 2022

ANTRAGSTELLUNG AB 1. JANUAR 2022

Auch im Jahr 2022 können die hannoverschen Vereine wieder einen Antrag auf Förderung für Sportgeräte stellen. Ende Dezember 2021 wird das neue Antragsformular für Vereine zum Ausfüllen auf der Homepage des Stadtsportbundes veröffentlicht, so dass die Anträge ab dem 1. Januar 2022 eingereicht werden können. Der Fördertopf beträgt auch im nächsten Jahr 35.000 €.

Die **Antragsfrist** bleibt beim 30. April 2022. Bis zu diesem Tag ist eine Antragstellung möglich. In der Kommissionssitzung Mitte Juni wird dann über die Anträge entschieden, so dass die Vereine spätestens Ende Juni den Bewilligungsbescheid oder die Ablehnung vorliegen haben. Solange die Eingangsbestätigung beim Verein nicht eingegangen ist, darf das Sportgerät nicht angeschafft werden, ansonsten kann die Fördersumme nicht ausgezahlt werden.

„Stellen Sie bis zum 30. April 2022 Ihren Antrag auf Sportgeräteförderung!“

Damit der Förderbetrag nicht verfällt, können Vereine, die in diesem Jahr einen Bewilligungsbescheid erhalten haben, die beantragte Förderung noch bis zum 31. Dezember 2021 beim Stadtsportbund abrufen. Dazu reichen ein formloses Schreiben sowie die Originalrechnung und ein Überweisungsbeleg, z. B. ein Kontoauszug oder eine Druckansicht, aus.

← Foto: LSB NRW©

KONTAKT

Ann-Katrin Gehrmann
T 0511 1268-5321
a.gehrmann@ssb-hannover.de

„STERNE DES SPORTS“ 2021 IN NIEDERSACHSEN

APPLAUS FÜR DEN GARBSENER SC

Sechs Sportvereine aus Niedersachsen hatten es beim Wettbewerb „Sterne des Sports“ bis zur Endrunde auf Landesebene geschafft. Unter ihnen der Garbsener SC, der seine Bewerbung bei der Hannoverschen Volksbank eingereicht hatte und für sein Projekt „Sport als Chance“ mit einem „Kleinen Stern des Sports“ in Silber, dem dritten Platz in Niedersachsen, belohnt wurde.

In diesem Jahr konnte man – nach einem Jahr Corona-Pause – wieder in Präsenz und im festlichen Rahmen in Hannover die Preisverleihung vornehmen.

Zu den ersten Gratulanten zählte **Dirk Heinrich**, Regionaldirektor der betreuenden Hannoverschen Volksbank: „Zu diesem Erfolg gratuliere ich sehr herzlich. Als regional verankerte Volksbank liegen uns die Menschen in unserem Geschäftsgebiet ganz besonders am Herzen. Sportvereine wie der Garbsener SC sind wichtige Vorbilder vor Ort und leisten einen wesentlichen Beitrag zum gesellschaftlichen Zusammenhalt.“

„Sport als Chance“ heißt die Initiative des Garbsener SC. Zusammen mit der Per-Mertesacker-Stiftung will er ganz gezielt die Mädchen aus seiner Fußballmannschaft fördern. Viele von ihnen kommen aus sozial schwächeren und bildungsfernen Familien, ein großer Teil hat eine Migrationsgeschichte. Über attraktive Trainings- und Bildungsmaßnahmen sollen die Mädchen langfristig an den Verein gebunden werden. Dabei sind Sport und Bildung eng miteinander verknüpft. Von der ersten bis zur zehnten Klasse werden die jungen Fußballerinnen in der Schule gefördert. Daneben stehen auch gesellschaftliche und politische Themen auf dem Programm. Über partizipative und jugendgerechte Formate lernen die Mädchen, sich mit der deutschen Geschichte, den Funktionsweisen der Demokratie und den Unterschieden zu anderen Ländern auseinanderzusetzen.

↑ Foto: HanVb

Burcu Kaya, Initiatorin des Projektes beim Garbsener SC: „Wir sind sehr stolz auf diese Auszeichnung und die Anerkennung unseres Engagaments. Wir machen weiter und haben das nächste Projekt schon in der Vorbereitung.“

Der 3. Platz bei den „Sternen des Sports“ in Niedersachsen ist mit 1.000 € dotiert, das Geld soll direkt in das Projekt fließen.

INFORMATIONEN

www.sterne-des-sports.de

„Wir sind sehr stolz auf diese Auszeichnung.“

Burcu Kaya, Projekt-Initiatorin beim Garbsener SC

Sparkassen-Sportfonds Hannover

GEMEINSAM GROSSES BEWEGEN

SPARKASSEN-SPORTFONDS 2021

134, 115 und 184.735 – drei Zahlen, die für die Sparkasse Hannover in diesem Jahr eine wichtige Rolle spielen und auf die wir stolz sein dürfen. Denn ganze 134 nachhaltige Projekte von 115 regionalen Sportvereinen fördern wir im Zuge des diesjährigen Sparkassen-Sportfonds mit einer Ausschüttungssumme von insgesamt 184.735 €.

Das seit 2010 bestehende Förderprogramm der Sparkasse Hannover zur Unterstützung des Breitensports honoriert speziell Vereine, die sich mit nachhaltigen Ideen den Herausforderungen der Zukunft stellen. Aber auch in diesem Jahr mit den Gegebenheiten der Corona-Entwicklungen zu kämpfen hatten. Allein deshalb wurde die maximale Fördersumme auf insgesamt 200.000 € verdoppelt – 100.000 € pro Ausschüttung.

Bei der Sichtung der eingegangenen Bewerbungen zeigte sich erneut, wie groß die sportliche Vielfalt in der gesamten Region ist: „Egal ob Schwimmen, Fechten, Fußball, Handball, Tanzen, Reiten, Rugby, Rudern, Darten oder Fitness – es ist schön zu sehen, dass durch den Sportfonds alle Sportarten gleichermaßen angesprochen werden und jeder mitmachen kann", sagt **Tanja Finke**, die seit Mai 2021 für die Durchführung des Sparkassen-Sportfonds verantwortlich ist.

Zu den diesjährigen, geförderten Vereinen gehören beispielsweise:

→ Inklusives Segeln.
Rollstuhl-Sportgemeinschaft Hannover

Segeln ist eine der wenigen Sportarten, bei der Menschen mit Mobilitätseinschränkungen ihre Behinderung vergessen können. Die RSG nutzt die spezielle Lage ihres Vereinsheimes direkt am Maschsee, um jetzt auch inklusives Segeln anzubieten. Dazu braucht der Verein eine behindertengerechte Jolle und dazu passende Sportrollstühle.

Förderbetrag: 5.000 €

→ E-Sport.
SV Germania Helstorf

Mit Sparten wie Kickboxen und Zumba ist der fast hundert Jahre alte SV Germania Helstorf schon recht modern unterwegs. Um für die Jugend attraktiv zu bleiben und auch junge Menschen als neue Vereinsmitglieder zu gewinnen, streckt der Verein nun seine Fühler in eine absolute Trendsportart und gründet eine E-Sport-Abteilung.

Förderbetrag: 500 €

→ Ausstattung Bundesliga-Aufstieg.
Judo-Team Hannover

Die Judo-Frauen des Judo Team Hannover haben eine äußerst erfolgreiche Saison hinter sich. Nachdem sie 2018 in die 2. Bundesliga aufgestiegen waren, steht inzwischen der Aufstieg in die 1. Liga fest. Neue Judoanzüge, offiziell zugelassene Rückenschilder und Bundesliga-Aufnäher sind erforderlich.

Förderbetrag: 1.500 €

Vereine mit eigenen Projektideen können sich für die nächste Ausschüttung des Sparkassen-Sportfonds wieder bis zum 31. März 2022 bewerben.

INFORMATIONEN

www.sparkasse-hannover.de/sportfonds

STARK:MACHEN

AKTION E-LASTENRAD BEENDET

Wer sich für einen Verein oder eine andere gemeinnützige Organisation einsetzt, konnte sich vom 27. September bis 31. Oktober 2021 bei der Aktion „E-Lastenrad" unter dem Motto „Stark:Machen" der Sparkasse Hannover bewerben. Verlost wurden insgesamt 10 E-Lastenräder.

Der Zuspruch war groß: unglaubliche 376 Vereine und Organisationen haben sich an der Aktion beteiligt. Unter den zehn Gewinnern ist auch der hannoverscher Sportverein **Badenstedter SC**, der schon bald das neue E-Lastenrad zum Einsatz bringen kann.

INFORMATIONEN

www.starkmachen.jetzt

SPORT, SPORTLICHER – SPARKASSE!

DAS NEUE JAHR 2022 HÄLT EINIGES BEREIT

Anfang 2022 steht bei der Sparkasse Hannover ganz im Zeichen des Sports! Aktuell wärmen wir uns noch auf, aber sehr bald kommen der nötige Schwung und die Bewegung dazu.

„DU LIKEST – WIR SPENDEN". FÖRDERWOCHEN 2.0

Im Februar gehen wir in die zweite Runde unserer Aktion „Du likest – wir spenden!". Dieses Mal mit dem Augenmerk speziell auf den Sport. Neun Sportvereine aus der Region werden auf Instagram vorgestellt und erhalten mit jedem Like 5 € auf das Vereinskonto.

Immer top informiert: Die Sparkasse Hannover auf Social Media. Jetzt folgen!

INFORMATIONEN

www.facebook.com/sparkassehannover
www.instagram.com/sparkassehannover

DEUTSCHES SPORTABZEICHEN

DEUTSCHES SPORTABZEICHEN 2021

KEIN AUSFALL DER ABNAHMETERMINE

Noch immer stellt die Corona-Pandemie zusätzliche Herausforderungen an Sportabzeichen-Aktive, Vereine, Schulen und Prüfer:innen. Doch gerade in Zeiten wie diesen ist es besonders wichtig, auf ausreichend Bewegung und die eigene Gesundheit zu achten. Wie könnte man das besser als mit einem Training für das Deutsche Sportabzeichen, vor allem unter freiem Himmel? Von Vorteil ist außerdem, dass man in vielen unterschiedlichen Konstellationen trainieren kann: allein, zu zweit, in kleineren oder größeren Gruppen.

Nach einem holprigen Start in die diesjährige Sportabzeichen-Saison konnten die Stützpunkte bis Ende Oktober schon über 700 Sportabzeichen abnehmen. Durch die gelockerten Corona-Maßnahmen mussten keine geplanten Abnahme-Termine entfallen.

Mit Ausblick auf die Sportabzeichen-Saison 2022 hoffen wir, dass die Abnahmen wie geplant durchgeführt werden können. Der neue **Sportabzeichen-Flyer** wird im Frühjahr 2022 auf der Homepage des Stadtsportbundes veröffentlicht und in der Geschäftsstelle ausliegen.

SCHWIMMABNAHMEN FÜR KINDER UND JUGENDLICHE

Im Bereich der Schwimmabnahmen für Kinder und Jugendliche herrscht weiterhin eine prekäre Lage. Die Verbände haben sich daher in gemeinsamer Abstimmung darauf geeinigt, dass Kinder- und Jugendliche (6 bis 17 Jahre) die Leistungen im Bereich „Schwimmen" für die Zeit 2020 bis 2022 bis Ende 2022 nachliefern können.

VERLÄNGERUNG VON PRÜFERAUSWEISEN

Der DOSB hat sich im September zu den Regelungen zur Verlängerung der Prüferausweise im Jahr 2022 geäußert. Der Stadtsportbund kann daher bei Bedarf die Prüferausweise, die zum 31. Dezember 2021 auslaufen, auch ohne absolvierte Fortbildung um ein zusätzliches Jahr ab dem Tag des letzten Gültigkeitstages verlängern, maximal jedoch bis 31. Dezember 2022.

Die ausgefallenen Fortbildungen sollten dann aber sobald wie möglich nachgeholt werden.

SPORTABZEICHENPRÜFERSEMINAR 2022

Dieses Seminar ist für Übungsleiter:innen und Lehrer:innen zum Erwerb des Prüferausweises geeignet. Es wird sowohl theoretisches als auch praktisches Wissen rund um das Deutsche Sportabzeichen vermittelt. Die Anmeldung erfolgt über das LSB-BildungSportal.

Termin: 26. März .2022,
09:00 bis 16:00 Uhr,
Akademie des Sports

KONTAKT

Marcel Nordsiek
T 0511 1268-5321
m.nordsiek@ssb-hannover.de

www.ssb-hannover.de/sportabzeichen

SPORTIVATIONSTAG 2021 IN HANNOVER

EIN GROSSEREIGNIS FÜR ALLE JUNGEN ATHLETEN!

Wo sich sonst mehr als 1.000 Menschen auf den Sportflächen des Erika-Fisch-Stadions tummelten, ging es in diesem Jahr ruhiger und „geordneter" zu: 250 Kinder und Jugendliche kamen zum SPORTINVATIONSTAG und absolvierten in kleinen Gruppen nacheinander die Disziplinen für das Mehrkampfabzeichen des Deutschen Leichtathletikverbandes (DLV).

Die SPORTIVATIONSTAGE sind eine bekannte und erfolgreiche Veranstaltungsreihe in Niedersachsen, die vom Behinderten-Sportverband Niedersachsen (BSN) und seinen regionalen Partnern, den Vereinen, Verbänden und Schulen organisiert wird. Sie zeichnet sich durch ein vielseitiges Sport- und Spielfest aus, bei dem Kinder mit einer geistigen Behinderung und Kinder ohne Handicap gemeinsam ihr DLV-Mehrkampfabzeichen ablegen und an verschiedenen Spielstationen ihre Motorik ausprobieren können.

„Die Teilnehmer:innen waren alle hoch motiviert. Die Freude, sich bewegen zu dürfen, konnte man allen ansehen. Alle haben ihr Bestes gegeben", so Peter Lenz, Sportabzeichen-Beauftragter des SSB.

Der heute 79-Jährige **Peter Lenz** hat vor 10 Jahren die Unterlagen für das Mehrkampfabzeichen erarbeitet. **Rita Girschikofsky**, seinerzeit auch Präsidentin des NLV, war überzeugt und sagte: Machen! Seitdem haben die Organisatoren schon viele Kinder erreicht.

„Das war mein schönster Tag", sagte ein 12-jähriger Schüler und unterstreicht damit, dass das Engagement aller Beteiligten unglaublich wertvoll ist.

Auch Dank der zusätzlichen Unterstützung der Bundespolizei und der Bundeswehr waren die Hauptverantwortlichen **Hans-Werner Chudoba**, 2. Vorsitzender der SSB-Prüfergemeinschaft und **Katharina Schaper**, Fachberaterin Schulsport vom regionalen Landesamt sowie Schulsportbeauftragte des Niedersächsischen Leichtathletik-Verbandes (NLV) glücklich über den ordnungsgemäßen und problemfreien Verlauf.

Die außergewöhnliche Atmosphäre im Erika-Fisch-Stadion wurde von einem SAT1-Fernsehteam aufgenommen und ausgestrahlt. Ausrichter der Veranstaltung waren SSB Hannover und NLV.

↑
Foto:
Lobback, BSN
Freude über einen großartigen Sportivationstag

KONTAKT

Sportabzeichenbeauftragter
Peter Lenz
sportabzeichen@ssb-hannover.de

Referentin für Inklusion
Anne Nyhuis
a.nyhuis@ssb-hannover.de

DOSB LIZENZ

AUSBILDUNG ÜL C

DOSB C-LIZENZ BREITENSPORT JETZT STARTEN!

Interessierte müssen mindestens 16 Jahre alt und Mitglied in einem Sportverein des LSB Niedersachsen bzw. DOSB sein. Sie können sofort mit der Lizenz-Ausbildung anfangen und auch mit Fortbildungen aus dem C-50 Flex-Bereich starten! Und das Gute: Betreut man bereits eine Gruppe im Verein, wird das mit Lerneinheiten anerkannt!

AUSBILDUNGSANFORDERUNGEN

1. Modul C-30 Sport verstehen und vermitteln
   → Blended Learning-Format oder Präsenz
2. Modul C-40 Profil Kinder oder Erwachsene
   → Präsenz
3. Modul C-50 Flex-Bereich
   → Online, Blended Learning & Präsenz

Termine in der Tabelle auf Seite 25

→ **Hospitation** in einer Vereinsübungsstunde → Online oder Präsenz

→ Schriftliche **Stundenplanung & Praxis-Coaching** → Online oder Präsenz

→ Nachweis über **Erste-Hilfe-Kurs**
→ Präsenz, nicht älter als 2 Jahre

→ unterschriebene **Verhaltensrichtlinie** Schutz vor sexualisierter Gewalt

KONTAKT

Anne Nyhuis
T 0511 1268-5306
a.nyhuis@ssb-hannover.de

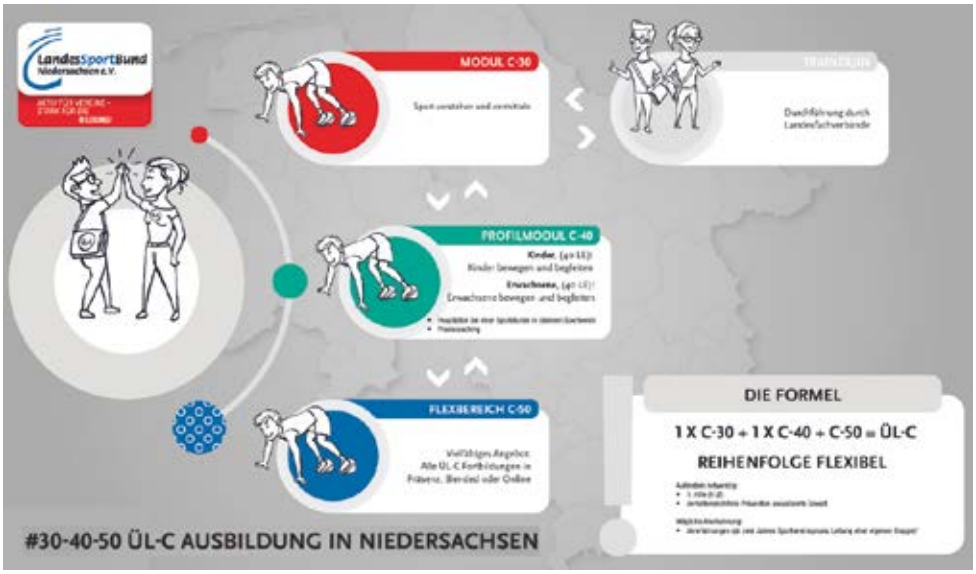

AUSBILDUNGEN ÜL C MODUL C-30

Datum/Zeit	Ort / Thema	Kosten	LE
Sa. 26.02.2022 09:00 - 18:00 Uhr vor- und nachgeschaltete Online-Phase	Hannover/LSB Online-Campus **Sport verstehen und vermitteln**	90,00 €	30
Sa.-Mo. 01.-03.10.2022 09:00 - 18:00 Uhr	Langenhagen **Sport verstehen und vermitteln**	90,00 €	30

AUSBILDUNGEN ÜL C PROFIL-MODUL C-40

Datum/Zeit	Ort / Thema	Kosten	LE
Fr.-So. 18.-20.03.2022 17:00 - 14:00 Uhr	Hannover **Erwachsene bewegen und begleiten, Teil 1**	120,00 €	40
Fr.-So. 25.-27.03.2022 17:00 - 14:00 Uhr	Hannover **Erwachsene bewegen und begleiten, Teil 2**		

FORTBILDUNGEN ÜL C MODUL C-50 FLEX

Datum/Zeit	Ort / Thema	Kosten	LE
Do. 20.01.2022 18:00 - 20:15 Uhr	LSB Online-Campus **Die virtuelle, die hybride Sporthalle**	0,00 €	3
Do. 27.01.2022 18:00 - 20:15 Uhr	LSB Online-Campus **Sport mit Alltagsmaterialien**	10,00 €	3
Fr. 04.02.2022 17:00 - 21:00 Uhr	Hannover **Haftpflicht für ÜL – Auffrischung und neue Regeln**	15,00 €	5
Fr. 18.02.2022 18:00 - 22:00 Uhr	Hannover **Motivation und Zielsetzung im Sport**	15,00 €	5
Sa. 23.04.2022 09:00 - 18:00 Uhr	Hannover **AlltagsFitnessTest-PraxisProgramm**	30,00 €	10

Veranstalter:
RSB Hannover · SSB Hannover · Bildungsurlaub · Blended-Learning · Online-Seminar

ONLINE-ANMELDUNG

Die Anmeldung zu allen Lehrgängen erfolgt über das BildungSportal des LSB:
bildungsportal.lsb-niedersachsen.de

FORTBILDUNG ÜL B

ENTSPANNUNGS- & REGENERATIONS-KOMPETENZ DURCH QIGONG

Qigong ist eine jahrtausendealte meditative Bewegungskunst aus China und ein wesentlicher Bestandteil der Traditionellen Chinesischen Medizin. „Qi“ wird als Lebensenergie verstanden und „gong“ bedeutet „beharrliches Üben“ oder das Arbeiten mit der eigenen Lebensenergie.

Qigong verbindet (langsame) Bewegung, Atmung und Vorstellungskraft. Durch diese so genannten „3 Regulierungen“ gelingt es uns, bewusst unser Qi zu leiten und führen.

Die Übungen helfen uns zu entspannen sowie mental und physisch zur Ruhe zu kommen, um die vielfältigen Anforderungen unseres Alltags zu bewältigen. Weiterhin kultivieren und vermehren wir unser Qi, stärken unsere Selbstheilungskräfte und unsere Konzentrationsfähigkeit. Sie lernen Übungen aus der Grundstufe des Neiyanggong (innen nährendes Qigong) und eine kleine Übungsreihe kennen.

Die Teilnahme ist für Menschen mit sowie ohne Vorerfahrung möglich.

Termine:
5. bis 6. März 2022 und 3. bis 4. September 2022 → Präsenz

23. April 2022, 11. Juni 2022, 2. Juli 2022 → 90minütige digitale Übe-Termine zur Vertiefung & Wiederholung

FORTBILDUNG ÜL B

ANATOMIE ZUM ANFASSEN

In dieser Fortbildung werden im wahrsten Sinne des Wortes „tief-greifende Kenntnisse“ der menschlichen Anatomie vermittelt.

Es werden nicht nur einige geläufige Muskelgruppen in ihrer Funktionalität und Bedeutung für die Gesundheit und den Bewegungsapparat unter die Lupe genommen, sondern auch Ursprünge und Ansätze erfühlt und ertastet, sowie die Muskelverläufe in vivo – mit Kajal auf der Haut - aufgezeichnet.

Termin: 2. April 2022

↑
Foto:
LSB NRW©
Marc Hermenau

AUSBILDUNGEN ÜL B SPORT IN DER PRÄVENTION

Datum/Zeit	Ort / Thema	Kosten	LE
Fr.-So. 16.-18.09.2022 15:00 - 14:00 Uhr	Hannover **Basislehrgang Gesundheitssport**	120,00 €	30
Di.-Fr. 04.-07.10.2022 10:00 - 18:00 Uhr	Hannover **Aufbaulehrgang Gesundheitssport**	130,00 €	40
Fr.-So. 11.-13.11.2022 15:00 - 14:00 Uhr	Hannover **Abschlusslehrgang Gesundheitssport**	120,00 €	30

FORTBILDUNGEN ÜL B SPORT IN DER PRÄVENTION

Datum/Zeit	Ort / Thema	Kosten	LE
Mi. 19.01.2022 18:00 - 20:15 Uhr	LSB Online-Campus **Familien online bewegen: Good morning to you**	10,00 €	3
Fr.-Sa. 04.-05.02.2022 16:00 - 18:00 Uhr	LSB Online-Campus **Richtig dehnen und Krafttraining pur – Training effektiver gestalten**	45,00 €	15
Di. 15.02.2022 18:00 - 21:15 Uhr	LSB Online-Campus **Einweisung Serviceplattform und Master-programme**	10,00 €	4

LOKALE QUALITÄTSZIRKEL LQZ

Datum/Zeit	Ort / Thema	Kosten	LE
Sa. 21.05.2022 09:00 - 13:00 Uhr	Hannover **Sprache Lernen in Bewegung (Primarbereich / Grundschule)**	-	5
Sa. 21.05.2022 14:00 - 18:00 Uhr	Hannover **Bewegungsgeschichten**	-	5

Veranstalter:
RSB Hannover · SSB Hannover · Bildungsurlaub · Blended-Learning · Online-Seminar

ONLINE-ANMELDUNG

Die Anmeldung zu allen Lehrgängen erfolgt über das BildungSportal des LSB:
bildungsportal.lsb-niedersachsen.de

FINANZEN & STEUERN

GRUNDLAGEN DER GEMEINNÜTZIGKEIT UND VEREINSBUCHFÜHRUNG

In diesem Online-Seminar werden anhand eines Powerpoint-Vortrages die Voraussetzungen zur Erlangung der steuerlichen Begünstigung für Vereine, die einen gemeinnützigen Zweck verfolgen, dargestellt.

Welche Anforderungen an die Satzung damit einhergehen, werden ebenso behandelt wie die Zulässigkeit der Rücklagenbildung. Darüber hinaus wird die Vereinsbuchführung im Vier-Säulen-Schema erläutert. Die Abgrenzung zwischen ideellem Bereich, Zweck- und wirtschaftlichem Betrieb und deren steuerlicher Behandlung ist ein weiterer Themenkomplex.

Termin: 8. Februar 2022,
LSB-Online-Campus

KRISENKOMMUNIKATION FÜR VEREINE

Große und kleine Krisen treffen und betreffen nicht nur Unternehmen, sondern auch Vereine – das zeigt aktuell die Corona-Pandemie deutlich. Im Krisenfall müssen Vereine, häufig im Wettlauf mit der Zeit, viele organisatorische und kommunikative Probleme lösen. Eine fehlerhafte, verspätete oder unterbliebene Kommunikation in einer oft unübersichtlichen Krisensituation kann das Image eines Vereins dauerhaft und erheblich gefährden.

Das Seminar hilft Vereinen dabei, sich auf die Kommunikation in Krisenzeiten vorzubereiten und vermittelt die notwendige Sicherheit für den nächsten Krisenfall – auch mit Blick auf die sozialen Medien. Die Teilnehmenden lernen Instrumente und einige bewährte Sofortmaßnahmen der Krisenkommunikation kennen.

Termin: 3. März 2022, LSB-Online-Campus

QUALIFIX FORTBILDUNGEN

Datum/Zeit	Ort / Thema	Kosten	LE
Mi. 02.02.2022 18:00 - 20:15 Uhr	LSB Online-Campus **Vereinssoftware DFBnet Verein – Für Umsteiger zu DFBnet Verein**	10,00 €	3
Di. 08.02.2022 18:00 - 21:00 Uhr	Hannover **Grundlagen der Gemeinnützigkeit und Vereinsbuchführung**	10,00 €	4
Do. 10.02.2022 18:00 - 21:00 Uhr	LSB Online -Campus **Beschäftigung im Sportverein**	10,00 €	4
Mi. 16.02.2022 18:00 - 21:00 Uhr	LSB Online-Campus **Datenschutz im Sportverein**	10,00 €	4
Mi. 23.02.2022 18:00 - 20:15 Uhr	Hannover **Vereinssoftware DFBnet Verein – Für (neue) Anwender in DFBnet Verein**	10,00 €	3
Do. 03.03.2022 18:00 - 21:00 Uhr	LSB Online-Campus **Kampagnenplanung für Vereine**	10,00 €	4
Mo. 07.03.2022 18:00 - 21:00 Uhr	LSB Online-Campus **Rund um die Mitgliedschaft – Zukunftsstrategien für lebendige Vereine**	10,00 €	4
Mi. 09.03.2022 18:00 - 21:00 Uhr	LSB Online-Campus **Haftung 1**	10,00 €	4
Do. 10.03.2022 18:00 - 20:15 Uhr	LSB Online-Campus **Vereinssoftware DFBnet Verein – Für Experten in DFBnet**	10,00 €	3
Sa. 12.03.2022 10:00 - 17:00 Uhr	Hannover **Social Media für Vereine**	25,00 €	8

Veranstalter:
RSB Hannover SSB Hannover Online-Seminar

ONLINE-ANMELDUNG

Die Anmeldung zu allen Lehrgängen erfolgt über das BildungSportal des LSB:
bildungsportal.lsb-niedersachsen.de

FÖRDERMÖGLICHKEITEN FÜR KINDER- UND JUGENDANGEBOTE 2022

Regelmäßig stellen wir Ihnen in unseren HannoverSport-Magazinen Fördermöglichkeiten für Jugendmaßnahmen vor. Diesmal möchten wir Sie besonders auf die Aktionen „Startklar in die Zukunft“ und „MOVE“ aufmerksam machen.

Wir werden Sie über die Fördermöglichkeiten in unseren Newslettern, auf der Homepage sowie in Online-Experten-Sprechstunden auf dem Laufenden halten und bei der Antragsstellung gerne unterstützen.

KONTAKT

Anke Janke
T 0511 1268-5304
a.janke@ssb-hannover.de
www.ssb-hannover.de/jugendsportnetzwerk

„MOVE“ DSJ-FÖRDERUNG NACH CORONA

Die Deutsche Sportjugend (dsj) ruft alle Sportvereine auf, sich im Mai und September 2022 an der Bewegungskampagne „MOVE“ mit Aktionstagen für Kinder und Jugendliche zu beteiligen. Hierfür können bis zu 1.000 € an Fördermitteln bei der dsj beantragt werden.

INFORMATIONEN

www.move-sport.de

WEITERE UNTERTÜTZUNGSPROGRAMME

- DFL-Stiftung. **#dranbleiben** Schnelle Hilfen (bis 5.000 €) für Kinder- und Jugendangebote www.dfl-stiftung.de/thementopf
- Deutsche Kinder- und Jugendstiftung. **AUF!leben** – Zukunft ist jetzt. Junge Menschen vor Ort mit zielgruppengerchten Angeboten stärken. www.auf-leben.org/aufleben

„STARTKLAR IN DIE ZUKUNFT“

Das Land Niedersachsen stellt im Jahr 2022 25 Mio. € zur Verfügung, um Kindern und Jugendlichen nach den Einschränkungen und Entbehrungen durch Corona vielfältige Aktivitäten in Gemeinschaft zu ermöglichen. Sportvereine können von einer Reihe von Förderbausteinen aus dem Zukunftsprogramm profitieren. Hier einige Beispiele:

→ Baustein 04a. Schwimmkurse
Viele junge Menschen sollen durch möglichst viele Schwimmkurse die Schwimmfähigkeit erringen können.
Antragsstellung: LSB Niedersachsen
T 0511-1268-399
startklar-in-die-zukunft@lsb-niedersachsen.de

→ Baustein 04b. Spaß im Wasser – Mobile Angebote
Wenn das Kind nicht zum Wasser kommt, muss das Wasser zum Kind kommen...
Antragsstellung: Landesschwimmverband Niedersachen
Dennis Yaghobi
T0511-260 929-13
dennis.yaghobi@lsn-info.de

→ Baustein 05. Sport- und Bewegungscamps
Auf Sportanlagen, Freiflächen und in Sporthallen werden von und mit Sportvereinen ein- oder mehrtägige Sport- & Bewegungs-Camps für junge Menschen konzipiert und angeboten.
Antragsstellung: LSB Niedersachsen
T 0511-1268-399
startklar-in-die-zukunft
@lsb-niedersachsen.de

→ Baustein 09. Unterstützung des Ehrenamtes
Für ehrenamtliches Engagement in der Jugendarbeit kann in 2021/22 allen privat Beschäftigten (über 16 Jahren), bis zu 12 Tage bezahlte Freistellung im Kalenderjahr gewährt werden.
Antragstellung: Nieders. Landesjugendamt
B. Baade
T 0511 89701-358
startklar@ls.niedersachsen.de

←
Foto:
LSB NRW ©

INFORMATIONEN

www.soziales.niedersachsen.de/
startklar-in-die-zukunft

CHANCE FÜR IHRE NACHWUCHSARBEIT

JUGENDFÖRDERUNG FÜR PROJEKTE

Eine engagierte Kinder- und Jugendarbeit ist die Basis für eine erfolgreiche und nachhaltige Entwicklung im Sportverein. Zahlreiche hannoversche Sportvereine haben auch trotz der Corona-Pandemie 2021 gute Ideen für Jugendaktionen in ihrem Verein eingereicht, die nach den vielen Einschränkungen des vergangenen Winters insbesondere darauf ausgerichtet waren, das Gemeinschaftsgefühl der Jugendlichen und jungen Erwachsenen untereinander zu stärken und das Interesse am Verein neu aufzubauen oder zu halten. So wurden verschiedene Freizeiten in den Sommerferien sowie Aktionen zu Teambuilding, zur Umweltbildung oder einfach zum gemeinsamen erlebnisorientierten Sporttreiben durchgeführt.

„Das Förderprogramm wird auch im Jahr 2022 Ihre Jugendprojekte unterstützen!“

Anke Janke

← Foto: LSB NRW ©

Förderfähig sind unter anderem:

- Kooperationen mit Schulen, Jugendverbänden usw.
- Aufbau neuer Sportangebote
- Überfachliche Veranstaltungen (Spielefeste, umweltrelevante Jugendarbeit, Wochenend-/Ferienfreizeiten mit überwiegend nicht sportlichem Inhalt)
- Gewaltprävention
- Ausstattung und Einrichtung von Jugendräumen
- Spielplätze und Freizeitflächen
- Maßnahmen zur Gewinnung neuer Freiwilliger

Sowohl Vereine als auch Verbände, die Mitglied im SSB Hannover sind, können Anträge für das kommende Jahr stellen. Förderanträge sind auf den entsprechenden Formularen vor Beginn der Aktion **bis zum 30. April 2022** einzureichen.

Bitte kontaktieren Sie uns unbedingt vorab, damit wir gemeinsam die beste Fördermöglichkeit für Ihre Idee finden!

INFORMATIONEN

Anke Janke
T 0511 1268-5304
a.janke@ssb-hannover.de
www.ssb-hannover.de/jugendförderung

BEWEGUNGS-PASS FÜR KIDS 2021

SIEGEREHRUNG ALS „EHREN-RUNDE“

Trotz der Corona-Beschränkungen konnte der Aktionszeitraum für den „Bewegungs-Pass“ im Frühjahr 2021 planmäßig stattfinden. Durch das Ausfallen von Großveranstaltungen bestand jedoch auch in diesem Jahr die Herausforderung darin, einen geeigneten Rahmen für eine zentrale Ehrung zu finden. Not macht bekanntlich erfinderisch. So entstand die Idee einer „Ehren-Runde“, bei der die Sieger:innen nicht an einem Ort zusammenkamen, sondern von einer Bewegungs-Pass-Delegation aufgesucht wurden.

Sportreferent **Felix Decker**, die Koordinatorin des Jugend-SportNetzwerk **Anke Janke** und der BfDler der Sportjugend der SportRegion **Justin Schultz** machten sich Mitte Oktober auf den Weg zu den ausgelosten kleinen Sieger:innen und übergaben ohne Kontakt die Gutscheine für den Zoo Hannover, gesponsert durch die Stiftung Hannoversche Volksbank. Julia aus Wennigsen, Medina aus Langenhagen sowie Ben aus Uetze konnten das glückliche Los für sich beanspruchen. Ihre mit 20 Unterschriften für selbst zu Fuß, mit Rad oder Roller zurückgelegte Schul- oder Kita-Wege ausgefüllten und für eine Vereinsaktion gestempelten „Bewegungs-Pässe“ wurden aus der Einsendung aller Pässe gezogen.

Mit ihnen freuten sich die Vereine, die die Aktion an den Einrichtungen beworben und initiiert hatten: TSV Wennigsen, MTV Engelbostel-Schulenburg und der VfL Uetze.

BEWEGUNG ZAHLT SICH AUS!

Bereits im Frühjahr 2022 geht es dann schon mit der Verteilung der „Bewegungs-Pässe“ über die Vereine, Schulen und Kindergärten an die Kinder in der Region Hannover weiter in die nächste Saison. Zwischen dem Ende der Osterferien bis zum Beginn der Sommerferien haben die Kids Zeit, ihre Unterschriften und Stempel zu sammeln, um dann im Sommer vielleicht unter den drei Sieger:innen zu sein.

Gefördert wurde die Aktion im Jahr 2021 von der Region Hannover, der Landeshauptstadt Hannover, der Stiftung Hannoversche Volksbank mit Unterstützung der Projektpartner Deutsche Verkehrswacht, Hannoversche Allgemeine Zeitung sowie der Polizeidirektion Hannover.

INFORMATIONEN

www.sportregionhannover.de/bewegungs-pass/

←
Ben vom VfL Uetze freut sich über den Zoo-Gutschein

HANNOVERSCHE SPORTJUGEND

EIN JAHR NEUER VORSTAND

←
(v. li.) Vorstand der HSJ: Peter Zienert, Johanna Willmer, Andrea Stetzkowski, Nils Voigt, Gernot Gehrmann

Manches war coronabedingt liegengeblieben, manches musste neu organisiert werden und manches musste auch neu gedacht werden. An Aufgaben, Ideen und Notwendigkeiten mangelte es Nils Voigt und seiner Vorstandscrew in den vergangenen zwölf Monaten nicht. In einer ersten Rückschau kann man von einer erfreulichen Entwicklung sprechen. Vieles wurde konsolidiert, etliches angeschoben und einiges bereits erfolgreich zu Ende gebracht.

So steht inzwischen außer Frage, dass der **Umzug der Geschäftsstelle** zum SSB etliche Synergien mit sich bringt, ohne die vorhandenen guten Kontakte zu den Familien, Fachkräften und Institutionen der Jugendarbeit zu verlieren.

Alle in 2021 geplanten **Ferienfreizeiten** konnten mit vielen glücklichen Gesichtern bei Klein und Groß erfolgreich durchgeführt werden. An dieser Stelle ein großer Dank an alle ehrenamtlichen Betreuer:innen der HSJ, die trotz einiger unbekannter Herausforderungen alle Fahrten zu – im positiven Sinne – bleibenden Erlebnissen gemacht haben.

Trotz einiger Planungsunwägbarkeiten im Vorfeld konnten bereits wieder drei **Schulsportassisten:innen-Ausbildungen** in Kooperationen mit der IGS Kronsberg und der IGS List sowie eine Juleica-Ausbildung auf Föhr erfolgreich durchgeführt werden. Auch dafür gebührt allen Referent:innen ein großes Dankeschön.

Auch durch verstärkte persönliche Kontakte in die Sportvereine und zu weiteren Personen und Einrichtungen in und um Hannover ist der **Spiel- und Sportgeräteverleih** der HSJ insgesamt auf einem guten Weg. Es zeigt sich, dass der Bedarf gerade auch im Sommerhalbjahr vorhanden ist. Bitte sorgen Sie alle mit dafür, das umfangreiche Angebot der HSJ noch bekannter zu machen!

Das neue **J-Team der HSJ** ist bereits in der Gründungsphase, dazu bald an anderer Stelle mehr.

Der gesamte HSJ-Vorstand wird sich noch in diesem Jahr auf einer **Klausurtagung** mit den weiteren Entwicklungsfeldern für die kommende Zeit beschäftigen.

Es geht voran!

DUALES STUDIUM „SOZIALE ARBEIT“ IN DER HSJ

VANESSA ARMBRUST SEIT ANFANG OKTOBER IM TEAM

Es braucht „Power“ in der Hannoverschen Sportjugend, um den aktuellen Herausforderungen und Erfordernissen gerecht zu werden sowie zusätzliche neue Projekte zu entwickeln und umzusetzen. Mit Vanessa Armbrust hat die HSJ nunmehr eine junge, engagierte zukünftige Sozialarbeiterin im Team, die sich in erster Linie um die **Initiierung von Schwimmprojekten** für Grundschulkinder und eine verstärkte Kooperation mit Schulen bemühen wird.

Schon in den Ferienfreizeiten im Sommer und Herbst ist Vanessa als Betreuerin für die HSJ mit auf Tour gewesen und hat dabei erste tiefere Einblicke in diese Handlungsfelder bekommen.

„Wir freuen uns über die Verstärkung und auf eine gute Zusammenarbeit“

Markus Köster, HSJ

KONTAKT

Vanessa Armbrust
info@hannoversche-sportjugend.de

AKTIV IM HERBST MIT DER HSJ

TOLLE FREIZEITEN UND ERFOLGREICHE JULEICA-AUSBILDUNG

In den vergangenen Herbstferien ist die HSJ wieder aktiv im Einsatz für junge Menschen in und um Hannover gewesen. Die beiden durchgeführten Ferienfreizeiten in den Finnhütten in Wennigsen und erstmalig auf der schönen Nordseeinsel Föhr sind mit insgesamt über 50 Teilnehmenden erfolgreich gelaufen. Auch die nach langer Corona-Pause endlich wieder stattgefundene Juleica-Ausbildung, ebenfalls auf Föhr, war ein voller Erfolg mit interessanten Eindrücken.

Die Kinderfreizeit in den **Wennigser Finnhütten** erfreute sich einmal mehr großer Beliebtheit. Das Betreuer:innen-Team hatte ein abwechslungsreiches, der herbstlichen Jahreszeit angepasstes Programm erstellt. Dazu gehörten vom Wald-Tipi-Bau über das legendäre Matsch-Footballspiel bis hin zum Ausflug ins Wisentgehege jede Menge Aktionen. Auch der Zeltkinoabend war ein voller Erfolg.

In der zweiten Ferienwoche ging es für das HSJ-Team erstmalig auf die **Insel Föhr** ins Schullandheim in Nieblum. Von Klein bis Groß hatten alle Teilnehmenden eine erholsame Zeit bei größtenteils wunderbarem Herbstwetter. Die Gruppe wanderte am Strand, schliff Bernstein, war auf gemeinsamer Fahrradtour und stürzte sich in die Fluten des Meerwasserwellenbades. Überaus beliebt war auch das Hüpfkissen auf der großen Spielwiese, bei dem einzig die Zeiteinteilung ein Problem war - aus Sicht der Kids hätte es rund um die Uhr in Betrieb sein können.

Als erfreuliche Premiere kann man die in Kombination mit einer Ferienfreizeit stattgefundene **Juleica-Ausbildung** betiteln. Im Rahmen ihrer ersten pädagogischen Gehversuche sollten die Jugendlichen einzelne Teile in der Kinderbetreuung übernehmen. Dieses leisteten sie mit Bravour! Die Jüngeren profitierten von wirklich tollen Ideen und Angeboten der nunmehr ausgebildeten Jugendruppenleiter:innen und diese wiederum sammelten bereits wertvolle Praxiserfahrungen für kommende Aufgaben, in welcher Funktion auch immer.

Nach diesen sehr positiven Erfahrungen wird es die Juleica-Ausbildung der HSJ auch in 2022 in dieser Form geben.

Termin Juleica in Kombination mit Ferienfreizeit: 22. bis 30. Oktober 2022, Föhr

←
Foto: Janke

FERIENFREIZEITEN

Datum	Ort	Altersgruppe	Kosten (€)
25.05.-29.05.2022	**Otterndorf**	8 bis 14 Jahre	175,00 €
16.07.-29.07.2022	**Heino**	10 bis 15 Jahre	499,00 €
17.07.-31.07.2022	**Otterndorf**	8 bis 14 Jahre	459,00 €
27.07.-10.08.2022	**Langeoog**	10 bis 15 Jahre	499,00 €
06.08.-12.08.2022	**Wennigsen**	7 bis 10 Jahre	199,00 €
14.08.-22.08.2022	**Föhr**	9 bis 15 Jahre	inkl. Surfkurs 369,00 €
15.10.-21.10.2021	**Wennigsen**	7 bis 10 Jahre	199,00 €
22.10.-30.10.2022	**Föhr**	9 bis 14 Jahre	369,00 €

WICHTIG: Für alle Anmeldungen bis einschließlich 31. Januar 2022 gewährt die HSJ einen Frühbucherrabatt von 20,00 €. Außerdem erhalten alle Anmeldungen als Vereinsgruppen einen Rabatt von 15,00 € pro Teilnehmer.

INFORMATIONEN

www.hannoversche-sportjugend.de

AUS- & FORTBILDUNGEN

Datum/Zeit	Thema/Ort	Kosten	LE
04.04. - 07.04.2022 09:00 - 16:00 Uhr	**Sportassistenten-Ausbildung** Wunstorf	40,00 €	32
09.04 - 16.04.2022 ganztags	**Juleica-Ausbildung Norderney** Norderney	160,00 €	60
22.10 - 30.10.2022 ganztags	**Juleica-Ausbildung Norderney** Norderney	160,00 €	60

Weitere Veranstaltungen sind in Planung.

Veranstalter:
HSJ RSB Hannover

ONLINE-ANMELDUNG

Die Anmeldung zu allen Aus- und Fortbildungen erfolgt über das BildungSportal des LSB:
bildungsportal.lsb-niedersachsen.de

37. TAG DER NIEDERSACHSEN IN HANNOVER

EINMALIGE CHANCE FÜR DEN VEREINSSPORT

Das Land Niedersachsen begeht bekanntermaßen 2021 seinen 75. Geburtstag. Die Einladung des Landes Niedersachsen und der Landeshauptstadt Hannover zu einem großen Fest rund um den Maschpark und das Neue Rathaus wurde pandemiebedingt von Oktober 2021 auf den 10. bis 12. Juni 2022 verschoben.

Zahlreiche Sportvereine und -verbände haben sich zu dem neuen Datum bereits ihre Fläche für **Mitmach-Aktionen auf dem Sportareal** am Nordufer des Maschsees gesichert.

GRUPPEN FÜR DIE SPORTBÜHNE GESUCHT!

Für die **Sportbühne** werden noch interessierte Gruppen gesucht, die das Programm bereichern. Wir weisen darauf hin, dass die Anmeldungen für das ursprünglich in diesem Jahr stattfindende Fest nicht automatisch auf 2022 übertragen werden. Vereine, die also Lust haben, den Tag der Niedersachsen aktiv auf der großen Sportbühne mitzugestalten, können ihre Gruppen mit dem Formular, das auf der Internetseite der SportRegion eingestellt ist, **bis zum 1. März 2022** anmelden.

Wir freuen uns über jeden Beitrag, der zeigt, wie bunt und vielfältig die Angebote der Vereine in der SportRegion Hannover sind!

„Wir hoffen auf ein schönes Landesfest dann im Sommer 2022!“

Karsten Täger, Koordinator Sport, Tag der Niedersachsen

INFORMATIONEN

LSB Niedersachsen
Karsten Täger
ktaeger@lsb-niedersachen.de
www.sportregionhannover.de/tag-der-niedersachsen

WICHTIGE STICHTAGE

Datum	Thema
20.12.2021	Start **Online-Bestandserhebung 2022**
31.12.2021	Fristende Abrufung bewilligter Zuwendungen **Sportstättenbauförderung 2021**
31.12.2021	Fristende Abrufung bewilligter Zuwendungen **Sportgeräteförderung 2021**
31.01.2022	Aktionsende **„Ehrenamt überrascht“**
31.01.2022	Eingabeschluss **Online-Bestandserhebung 2022**
31.01.2022	Fristende zur Bestätigung der verwendeten **Übungsleiterzuschüsse 2021** im LSB-Intranet
28.02.2022	Anmeldeschluss **Bewegungs-Pass für Kids 2022**
31.03.2022	Bewerbungsschluss für Förderung **Sparkassen-Sportfonds**

INTERESSANTE VERANSTALTUNGEN

Datum	Thema
10.-12.06.2022	**Tag der Niedersachsen** Hannover
18.06.2022	**9. Hannoversche Freiwilligenbörse** Kulturzentrum Pavillon
11.09.2022	**35. Entdeckertag der Region Hannover** Hannover
07.11.2022	**45. Ordentlicher Stadtsporttag** Hannover

BOTAX

Dipl. -oec. Hans-Jürgen Bohnsack
Steuerberater

Steuerberatungsgesellschaft mbH

Steuerprobleme im Verein?
Wir helfen Ihnen!

Podbielskistr. 33 · 30163 Hannover
Telefon 0511 - 965 64 - 0 · Fax - 20
info@botax.de · www.botax.de

Liskow
Druck und Verlag GmbH

- Drucksachen aller Art
- Konzeption, Satz, Druck und Versand von periodisch erscheinenden Zeitschriften (z. B. Vereinsbroschüren)
- Abonnentenverwaltung
- Direct-Mailing-Aktionen

Oldenburger Allee 23
30659 Hannover

Telefon (0511) 563585-3
Telefax (0511) 563585-55

Internet: www.liskow.de
E-Mail: info@liskow.de

IMPRESSUM

Herausgeber: Stadtsportbund Hannover e. V.
Verantwortlich für den Inhalt: Marko Volck, Ina Anochin
Titelfoto: Hannover 96 e.V., Zahlreiche Kinder hatten Spaß beim Kinderturnsonntag am 21.11.2021.
Fotos: SportRegion Hannover (wenn nicht anders angegeben), Fotos LSB NRW ©: Andrea Bowinkelmann
Druck: Liskow Druck, Oldenburger Allee 23, 30659 Hannover
Erscheinungsweise: 4 x im Jahr
Nächster Redaktionsschluss: 30.04.2022
Auch wenn aus Gründen der Lesbarkeit bei Personenbezeichnungen teilweise nur die männliche Form gewählt wurde, ist die weibliche Form immer mitgemeint.

Stadtsportbund Hannover e. V.
Geschäftsstelle
Ferdinand-Wilhelm-Fricke-Weg 10
30169 Hannover
T 0511 1268-5300 · F 0511 1268-5315
info@ssb-hannover.de
www.ssb-hannover.de

Hannoversche Sportjugend
Geschäftsstelle
Ferdinand-Wilhelm-Fricke-Weg 10
30169 Hannover
T 0511 1268-5308 · F 0511 1268-5315
info@hannoversche-sportjugend.de
www.hannoversche-sportjugend.de

Öffnungszeiten:

Montag	9:00 – 16:00 Uhr	9:00 – 16:00 Uhr
Dienstag	9:00 – 16:00 Uhr	9:00 – 16:00 Uhr
Mittwoch	9:00 – 16:00 Uhr	9:00 – 16:00 Uhr
Donnerstag	9:00 – 16:00 Uhr	9:00 – 16:00 Uhr
Freitag	9:00 – 13:00 Uhr	9:00 – 13:00 Uhr

Du hast uns gerade noch gefehlt … Jetzt für ein FSJ bewerben.

Bewirb dich jetzt unter:
www.fsj-hannover.de

Wir bieten dir eine attraktive FSJ- und Bundesfreiwilligendienst-Stelle in den Bereichen: Notruf-Einsatzdienst, Kundenservice Notrufdienste, Bevölkerungsschutz, Ambulante Pflege, Menüservice, Fahrdienste, Erste-Hilfe-Ausbildung, Rollstuhldienst am Flughafen, Kindertagesstätten. (Führerschein Klasse B erforderlich, außer Kindertagesstätten)

Mögliche Dienstorte sind: Hannover, Ronnenberg, Langenhagen, Wunstorf, Schwarmstedt

Auch das noch: Während des FSJ/BuFDi erhalten die Freiwilligen u. a. Taschengeld, Verpflegungsgeld, Fahrtkostenerstattung (insgesamt 445 Euro netto), Beiträge zur Sozialversicherung und Urlaub!

Interesse?
Informationen erhaltet ihr unter:
Tel. 0800 0019214 (gebührenfrei)
www.fsj-hannover.de

DIE JOHANNITER
Aus Liebe zum Leben

hannoversche-volksbank.de

Banking, so flexibel wie Ihr Leben.

Morgen kann kommen.

Wir machen den Weg frei.

Wir sind die Bank, die immer für Sie da ist. Egal wie und egal wann: Sie erreichen uns ganz flexibel auf genau dem Weg, der am besten zu Ihnen passt. Per Web, per App, telefonisch oder persönlich vor Ort.

Hannoversche Volksbank